



**BUDŻET
OBYWATELSKI**
Mikołów głosuje!

Urząd Miasta Mikolow
Zal. - 2 - Godz.
wpłynęło 30-06-2017
począta osobiscie

30.06.2017
Załącznik nr 2 do regulaminu
NUMER PROJEKTU:
(wypełnia Wydział Spraw Społecznych)
L113/2017

20649/06/2017

FORMULARZ ZGŁOSZENIA PROJEKTU W RAMACH BUDŻETU OBYWATELSKIEGO W MIKOŁOWIE

UWAGA! Przed wypełnieniem formularza należy zapoznać się z treścią Regulaminu budżetu obywatelskiego w Gminie Mikolow

IMIĘ I NAZWISKO WNIOSKODAWCY		Magdalena Melerowicz – w imieniu Stowarzyszenia Mikolow Naszym Miastem	
ADRES ZAMIESZKANIA:		ULICA:	NR DOMU NR MIESZKANIA
WIEK	KONTAKT:	NR TEL.:	
		E-MAIL:	
Wyrażam zgodę na przekazanie moich danych kontaktowych innemu wnioskodawcy celem konsultacji w przypadku zgłoszenia podobnych projektów w tej samej lub zbliżonej lokalizacji			<input checked="" type="checkbox"/> TAK <input type="checkbox"/> NIE
TYTUŁ PROJEKTU (maksymalna długość: 100 znaków)			
„Wspólnie na Krawczyka XXI” – przygotowanie terenu, zakup i instalacja altany, budowa mini sceny muzycznej przeznaczonych na cele społeczne.			
RODZAJ PROJEKTU			
<input type="checkbox"/> OGÓLNOMIEJSKI (obejmujący swoim zakresem obszar całego Miasta) <input checked="" type="checkbox"/> LOKALNY (obejmujący swoim zakresem obszar jednego okręgu na terenie Miasta)			
OKRĘG: <i>W przypadku projektów lokalnych proszę wpisać numer i nazwę okręgu</i>		Okręg 1 - Centrum	
STRESZCZENIE PROJEKTU Proszę opisać w kilku zdaniach, czego projekt dotyczy i jakie cele ma realizować. Streszczenie będzie publikowane na potrzeby głosowania.			
<p>Celem projektu jest wybudowanie sceny muzycznej, postawienie ławek oraz ustawienie drewnianej, zadaszonej altany na działce położonej w centrum miasta przy ul. Krawczyka 21. Na wymienionym terenie funkcjonuje już kilka organizacji: w trakcie realizacji jest projekt „Centrum Muzyczne Krawczyka 21”. Centrum Integracji Społecznej w Mikolowie prowadzi rewitalizację budynków gospodarczych. Realizacja projektu podniesie atrakcyjność terenu oraz przyczyni się do stworzenia miejsca w którym mieszkańcy Mikolowa będą mogli nawiązywać kontakty, wypoczywać, stanie się również „alternatywną scena miasta”. Projekt jest logicznym następstwem realizowanych przedsięwzięć – „Centrum Muzyczne Krawczyka 21”.</p> <p>Całość stanie się również miejscem z którego korzystać będą mogły organizacje pozarządowe (happeningi, koncerty, spotkania), jednostki Urzędu Miasta Mikolow – uczestnicy CIS (ogniska i spotkania integracyjne).</p> <p>Projekt obejmuje przygotowanie i odpowiednie uformowanie terenu, dostawę i montaż materiałów</p>			

do stworzenia sceny muzycznej, dostawa i montaż altany z miejscem na ognisko.

LOKALIZACJA PROJEKTU

Proszę wskazać jak najdokładniej miejsce realizacji projektu, jeśli to możliwe to adres lub numer działki. Do wniosku obligatoryjnie należy dołączyć mapę sytuacyjną danego obszaru (możliwy zrzut ekranu z mapy internetowej).

ul. Krawczyka 21

STAN WŁASNOŚCIOWY TERENU

Proszę wpisać czy jest to teren Gminy, Skarbu Państwa w użytkowaniu wieczystym Gminy, spółdzielni mieszkaniowej, wspólnoty mieszkaniowej itp.

Teren jest własnością Gminy Mikołów

SZACUNKOWY KOSZT REALIZACJI PROJEKTU

Proszę uwzględnić wszystkie możliwe składowe części projektu oraz ich szacunkowe koszty.

Koszty te będą oceniane i weryfikowane przez pracowników Urzędu Miasta.

W przypadku braku miejsca proszę dodać kolejne wiersze.

Przykładowe koszty danych usług dostępne są na stronie www.obywatelski.mikolow.eu

Należy uwzględnić w szacowaniu kosztów projektu koszty dokumentacji projektowej.

SKŁADOWE CZĘŚCI PROJEKTU:	KOSZT:
1. Roboty ziemne, ukształtowanie terenu	1 440, 00 zł
2. Uformowanie terenu pod scenę, montaż obrzeża betonowego, montaż tartanu	5800, 00 zł
3. Wykonanie i montaż altany	15900, 00 zł
4. Wykonanie i montaż ławostoi	800,00 zł
5. Wykonanie i montaż ławek	2000,00 zł
6. Wykonanie okręgu na ognisko i metalowego wyciągu	6000,00 zł
7. Wykonanie podłoża pod altanę	4300,00 zł
ŁĄCZNIE SZACUNKOWO:	36,240 zł

DOSTĘPNOŚĆ PROJEKTU DLA MIESZKAŃCÓW

Proszę krótko opisać jak zrealizowany projekt będzie służył mieszkańcom, np. proszę podać ile osób z niego może korzystać, czy będzie używany cały rok czy tylko sezonowo. Proszę uzasadnić ogólnodostępność projektu.

Scena oraz altana będą dostępne dla każdego mieszkańca Mikołowa przez 7 dni w tygodniu w ciągu całego roku.

W rejonie usytuowania altany działają organizacje (np. „Centrum Muzyczne Krawczyka 21”) które będą mogły dodatkowo organizować na zrealizowanym projekcie happeningi, koncerty, mini festiwale. W okolicy działa również centrum Integracji Społecznej w Mikołowie, którego uczestnicy będą mogli korzystać z altany w celu spotkań, ognisk integracyjnych.

GENEROWANIE KOSZTÓW UTRZYMANIA PROJEKTU W NASTĘPNYCH LATACH

Jeżeli tak to prosimy wymienić jakie, np. koszty energii, wody, konserwacji.

Okolo 300 zł rocznie – konserwacja części drewnianych i metalowych.

ZAŁĄCZNIKI OBOWIĄZKOWE DO SKŁADANEGO PROJEKTU:

- 1) Lista poparcia projektu – wzór: Załącznik nr 3 do Regulaminu budżetu obywatelskiego w Gminie Mikołów.
- 2) Mapa obszaru, na którym ma być realizowany projekt.
- 3) Oświadczenie podmiotu posiadającego tytuł prawny do nieruchomości o wyrażeniu zgody na realizację projektu - w przypadku gdy teren nie jest własnością Gminy lub Skarbu Państwa w użytkowaniu wieczystym Gminy – wzór: Załącznik nr 4 do Regulaminu budżetu obywatelskiego w Gminie Mikołów.

ZAŁĄCZNIKI DODATKOWE (NIEOBOWIĄZKOWE)

np. zdjęcia, szkice sytuacyjne, plany:

1.

2.

3.

4.

OŚWIADCZENIA:

- ✓ Oświadczam, iż zapoznałam/zapoznałem się z treścią Regulaminu budżetu obywatelskiego w Gminie Mikołów i akceptuję jego warunki.
- ✓ Oświadczam, iż jestem mieszkańcem Gminy Mikołów i w dniu składania wniosku mam ukończone 16 lat.
- ✓ Zgodnie z ustawą z dnia 29 sierpnia 1997 r. o ochronie danych osobowych (Dz. U. z 2016 r. poz. 195), wyrażam zgodę na przetwarzanie moich danych osobowych przez Burmistrza Miasta Mikołowa. Administratorem danych osobowych jest Burmistrz Miasta Mikołowa z siedzibą w Mikołowie Rynek 16, 43-190 Mikołów. Odbiorcami tych danych są pracownicy Urzędu Miasta Mikołowa oraz inne upoważnione osoby biorące udział w procedurze opiniowania zgłoszonych projektów. Cel zbierania danych osobowych polega w szczególności na możliwości zweryfikowania, czy osoby składające formularz zgłoszenia projektu są do tego uprawnione. Osoby zgłaszające projekt do realizacji w ramach budżetu obywatelskiego mają prawo dostępu do treści swoich danych osobowych oraz do ich poprawiania.
- ✓ Oświadczam, iż wszystkie informacje podane w formularzu oraz załącznikach są zgodne ze stanem faktycznym i prawnym.

PODPIS WNIOSKODAWCY:

Magdalena Kelerowicz

PODPIS OPIEKUNA PRAWNEGO WNIOSKODAWCY:
(w przypadku osób pomiędzy 16 a 18 rokiem życia)

FORMULARZ NALEŻY ZŁOŻYĆ W TERMINIE OD 1.06.2017 DO 30.06.2017 r. (DECYDUJE DATA WPŁYWU):

1. **OSOBIŚCIE:** Urząd Miasta Mikołów, Rynek 16, 43-190 Mikołów, Biuro Podawcze.
2. **ZA POMOCĄ POCZTY ELEKTRONICZNEJ** - na adres: obywatelski@mikolow.eu pod warunkiem, iż formularz oraz lista poparcia będzie stanowiła skan oryginalnych dokumentów.
Oryginały dokumentów należy dostarczyć do Urzędu w terminie 14 dni od dostarczenia mailem.
3. **POCZTĄ** - na adres: Urząd Miasta Mikołów, Rynek 16, 43-190 Mikołów, Biuro Podawcze.

Załącznik 2.

Mapa obszaru na którym ma być realizowany projekt.

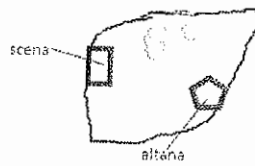

ul. Krawczyka 21

zdjęcie obszaru

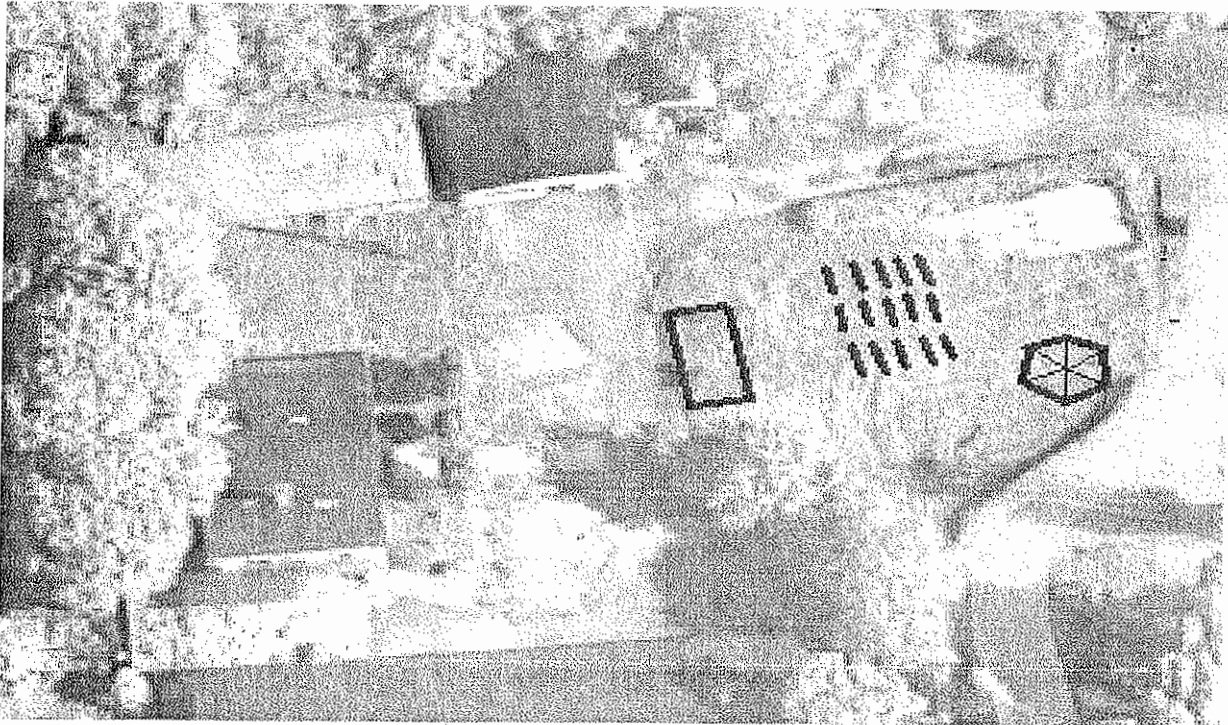

SPORZĄDZONO DNIA 29.06.2017