



**BUDŻET
OBYWATELSKI**
Mikołów głosuje!

Urząd Miasta Mikołów
Zaj. Godz.
wpłynęło 2-9 -06- 2017
począta osobiście ✓

30.06.2017
P. P. P.

Załącznik nr 2 do regulaminu

NUMER PROJEKTU:

Wypełnia Wydział Spraw Społecznych

11/2/2017

20465/06/2017

FORMULARZ ZGŁOSZENIA PROJEKTU W RAMACH BUDŻETU OBYWATELSKIEGO W MIKOŁOWIE

UWAGA! Przed wypełnieniem formularza należy zapoznać się z treścią Regulaminu budżetu obywatelskiego w Gminie Mikołów

IMIĘ I NAZWISKO WNIOSKODAWCY		MATEUSZ BIES		W IMIENIU STOWARZYSZENIA MIKOŁÓW NASZYM MIASTEM	
ADRES ZAMIESZKANIA:		ULICA:		NR DOMU	NR MIESZKANIA
WIEK	KONTAKT:	NR TEL.:		E-MAIL:	
Wyrażam zgodę na przekazanie moich danych kontaktowych innemu wnioskodawcy celem konsultacji w przypadku zgłoszenia podobnych projektów w tej samej lub zbliżonej lokalizacji					<input checked="" type="checkbox"/> TAK <input type="checkbox"/> NIE
Tytuł projektu (maksymalna długość: 100 znaków)					
„WOLNOŚĆ DLA PIKUSIA!” - BEZPIECZNY WYBIEG DLA PSÓW					
RODZAJ PROJEKTU					
<input checked="" type="checkbox"/> OGÓLNOMIEJSKI (obejmujący swoim zakresem obszar całego Miasta)					
<input type="checkbox"/> LOKALNY (obejmujący swoim zakresem obszar jednego okręgu na terenie Miasta)					
OKRĘG:		W przypadku projektów lokalnych proszę wpisać numer i nazwę okręgu			
STRESZCZENIE PROJEKTU Proszę opisać w kilku zdaniach, czego projekt dotyczy i jakie cele ma realizować. Streszczenie będzie publikowane na potrzeby głosowania.					

Obecne przepisy naucają na właścicieli psów, aby ich pupile wprowadzane były na smyczy, w kaponiu. W Mikołowie brakuje miejsca, gdzie psy mogłyby swobodnie i bezpiecznie pobiegać. Dlatego wnioskuję o stworzenie ogrodzonego wybiegu dla psów niedaleko od centrum miasta. Byłoby to miejsce bezpieczne dla psów przy przechodniach. Wybieg to trawiasty teren o powierzchni ok. 3000 m² ogrodzony siatką (300cm), na którym znajdowałyby się przesłady dla psów, kosze na smieci, ławki oraz chodnik. Specjalna tablica z regulaminem informowała by właścicieli o zasadach korzystania z wybiegu.

LOKALIZACJA PROJEKTU
 Proszę wskazać jak najdokładniej miejsce realizacji projektu, jeśli to możliwe to adres lub numer działki. Do wniosku obowiązkowo należy dołączyć mapę sytuacyjną danego obszaru (możliwy zrzut ekranu z mapy internetowej).

Teren miejski nad potokiem Jamne (działki: 1506/129, 1823/128, 1508/129, 1510/128, 1822/128, 1507/129, 1505/129, 1814/128, 1841/125)

STAN WŁASNOŚCIOWY TERENU
 Proszę wpisać czy jest to teren Gminy, Skarbu Państwa w użytkowaniu wieczystym Gminy, spółdzielni mieszkaniowej, wspólnoty mieszkaniowej itp.

Teren jest własnością Gminy Mikołów

SZACUNKOWY KOSZT REALIZACJI PROJEKTU
 Proszę uwzględnić wszystkie możliwe składowe części projektu oraz ich szacunkowe koszty. Koszty te będą oceniane i weryfikowane przez pracowników Urzędu Miasta. W przypadku braku miejsca proszę dodać kolejne wiersze. Przykładowe koszty danych usług dostępne są na stronie www.obywatelski.mikolow.eu
Należy uwzględnić w szacowaniu kosztów projektu koszty dokumentacji projektowej.

SKŁADOWE CZĘŚCI PROJEKTU:	KOSZT:
1. Projekt	3 000
2. Brana, furtka, ogrodzenie panelowe z podmurówką	35 000
3. 3 Fawki, 3 kosze, tablice z regulaminem	5 500
4. Chodnik ok. 125 m ² , kostka 6 cm	20 000
5. Urządzenia do karmienia dla psów: wysięk z poprzeczką	5 000
6. Równanatura, siupki do stalomu, pochylnia, płotki	
ŁĄCZNIE SZACUNKOWO:	68 500

DOSTĘPNOŚĆ PROJEKTU DLA MIESZKAŃCÓW
 Proszę krótko opisać jak zrealizowany projekt będzie służył mieszkańcom, np. proszę podać ile osób z niego może korzystać, czy będzie używany cały rok czy tylko sezonowo. Proszę uzasadnić ogólnodostępność projektu.

Wybieg będzie własnościowy. Postępuję do wszystkich właścicieli psów w Mikołowie.

GENEROWANIE KOSZTÓW UTRZYMANIA PROJEKTU W NASTĘPNYCH LATACH

Jeżeli tak to prosimy wymienić jakie, np. koszty energii, wody, konserwacji.

Koszty związane z konserwacją urządzeń i utrzymaniem trawnika.

ZAŁĄCZNIKI OBOWIĄZKOWE DO SKŁADANEGO PROJEKTU:

- 1) Lista poparcia projektu – wzór: Załącznik nr 3 do Regulaminu budżetu obywatelskiego w Gminie Mikołów.
- 2) Mapa obszaru, na którym ma być realizowany projekt.
- 3) Oświadczenie podmiotu posiadającego tytuł prawny do nieruchomości o wyrażeniu zgody na realizację projektu - w przypadku gdy teren nie jest własnością Gminy lub Skarbu Państwa w użytkowaniu wieczystym Gminy – wzór: Załącznik nr 4 do Regulaminu budżetu obywatelskiego w Gminie Mikołów.

ZAŁĄCZNIKI DODATKOWE (NIEOBOWIĄZKOWE)

np. zdjęcia, szkice sytuacyjne, plany:

1. Przykładowe realizacje
2. Cennik urządzeń dla psów
- 3.
- 4.

OŚWIADCZENIA:

- ✓ Oświadczam, iż zapoznałam/zapoznałem się z treścią Regulaminu budżetu obywatelskiego w Gminie Mikołów i akceptuję jego warunki.
- ✓ Oświadczam, iż jestem mieszkańcem Gminy Mikołów i w dniu składania wniosku mam ukończone 16 lat.
- ✓ Zgodnie z ustawą z dnia 29 sierpnia 1997 r. o ochronie danych osobowych (Dz. U. z 2016 r. poz. 195), wyrażam zgodę na przetwarzanie moich danych osobowych przez Burmistrza Miasta Mikołowa. Administratorem danych osobowych jest Burmistrz Miasta Mikołowa z siedzibą w Mikołowie Rynek 16, 43-190 Mikołów. Odbiorcami tych danych są pracownicy Urzędu Miasta Mikołowa oraz inne upoważnione osoby biorące udział w procedurze opiniowania zgłoszonych projektów. Cel zbierania danych osobowych polega w szczególności na możliwości zweryfikowania, czy osoby składające formularz zgłoszenia projektu są do tego uprawnione. Osoby zgłaszające projekt do realizacji w ramach budżetu obywatelskiego mają prawo dostępu do treści swoich danych osobowych oraz do ich poprawiania.
- ✓ Oświadczam, iż wszystkie informacje podane w formularzu oraz załącznikach są zgodne ze stanem faktycznym i prawnym.

PODPIS WNIOSKODAWCY:

Helena Bils

PODPIS OPIEKUNA PRAWNEGO WNIOSKODAWCY:
(w przypadku osób pomiędzy 16 a 18 rokiem życia)

FORMULARZ NALEŻY ZŁOŻYĆ W TERMINIE OD 1.06.2017 DO 30.06.2017 r. (DECYDUJE DATA WPŁYWU):

1. **OSOBIŚCIE:** Urząd Miasta Mikołów, Rynek 16, 43-190 Mikołów, Biuro Podawcze.
2. **ZA POMOCĄ POCZTY ELEKTRONICZNEJ** - na adres: obywatelski@mikolow.eu pod warunkiem, iż formularz oraz lista poparcia będzie stanowiła skan oryginalnych dokumentów.
Oryginały dokumentów należy dostarczyć do Urzędu w terminie 14 dni od dostarczenia mailem.
3. **POCZTĄ** - na adres: Urząd Miasta Mikołów, Rynek 16, 43-190 Mikołów, Biuro Podawcze.

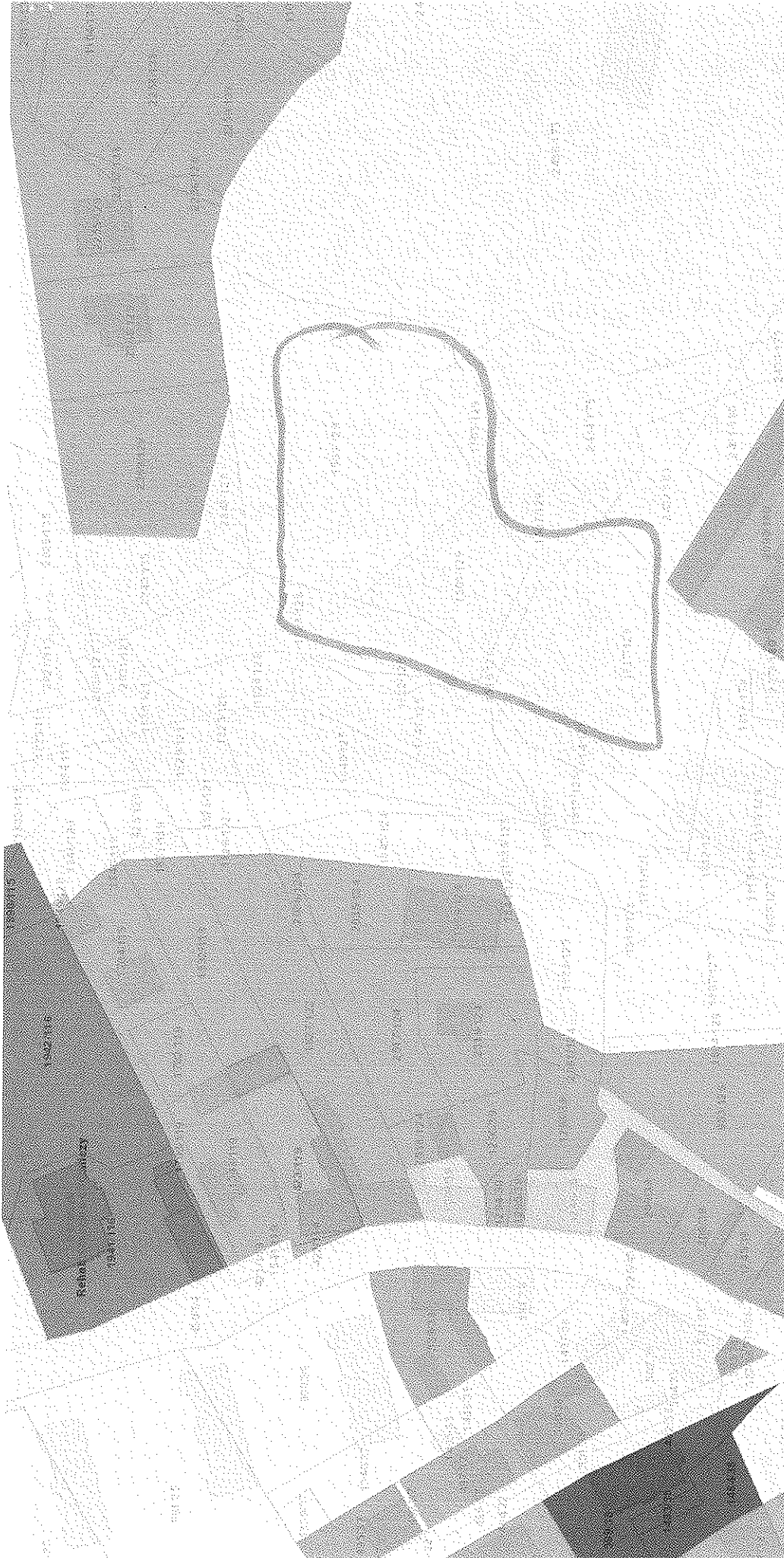

Wyrys z: Miejscowy plan zagospodarowania przestrzennego fragmentu miasta Mikołowa

Numer uchwały: XXIX/437/2004 z dnia 28.12.2004

1:2000

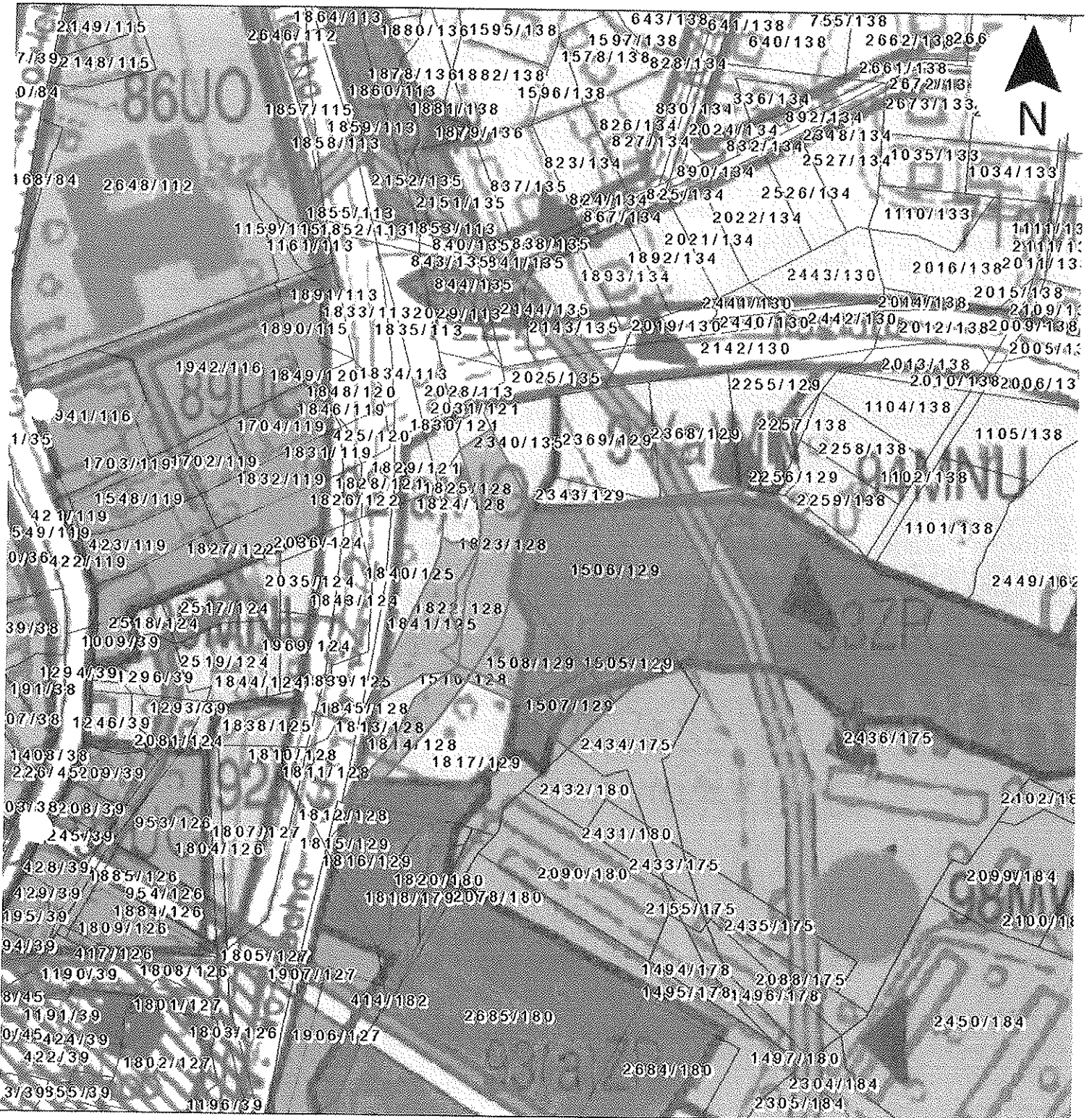

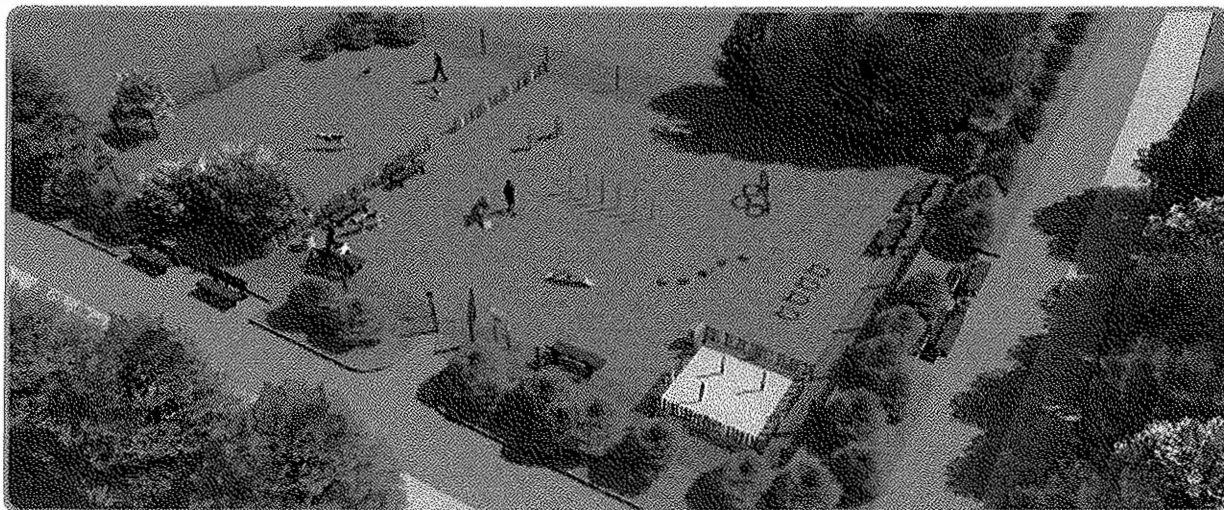

2 0 0

Lp	Opis	Jm	Ilość
1	Wybieg dla psów o powierzchni 450 m²		
1	Wykonanie nawierzchni trawiastej	m ²	450,000
2	Wykonanie ogrodzenia panelowego z drutu li 5 mm, wysokości 1,50 m wraz z podmurówką 0,25 m	mb	90,000
3	Dostawa i montaż: Płatki małe nr kat. FS01	szt.	1,000
4	Dostawa i montaż: Równoważnia duża nr kat. FS04	szt.	1,000
5	Dostawa i montaż: Pochylnia skośna duża nr kat. FS06	szt.	1,000
6	Dostawa i montaż: Pochylnia prosta nr kat. FS09	szt.	1,000
7	Dostawa i montaż: Hydrant z regulowaną poprzeczką nr kat. FS10	szt.	1,000
8	Dostawa i montaż: Przeskok potrójny nr kat. FS12	szt.	1,000
9	Dostawa i montaż: Talerzyki nr kat. FS14	szt.	1,000
10	Dostawa i montaż: Słupki do siałomu nr kat. FS16	szt.	1,000
11	Dostawa i montaż: Psia toaleta nr kat. FS17	szt.	1,000
12	Dostawa i montaż: Parking dla psów nr kat. FS20	szt.	1,000
13	Dostawa i montaż: Kosz na śmieci nr kat. FS21	szt.	2,000
14	Dostawa i montaż: Kosz na psie odchody nr kat. FS22	szt.	1,000
15	Dostawa i montaż: Regulamin nr kat. FS23	szt.	1,000
16	Dostawa i montaż: Ławka żeliwna z listwami Ecowood nr kat. FS25	szt.	6,000
17	Dostawa i montaż: Ogrodzenie sztachetowe z Ecowood nr kat. FS27	mb	14,000

1. Hydrant z poprzeczką FS10



2. Równoważnia duża FS04



3. Przeskok potrójny FS12



4. Talerzyki FS14



5. Pochylnia skośna duża FS06



6. Pochylnia prosta FS09



16. Słupki do sialomu FS16

Projekt wybiegu dla psów 30 x 15 m (450 m²)

7. Plotki małe FS01

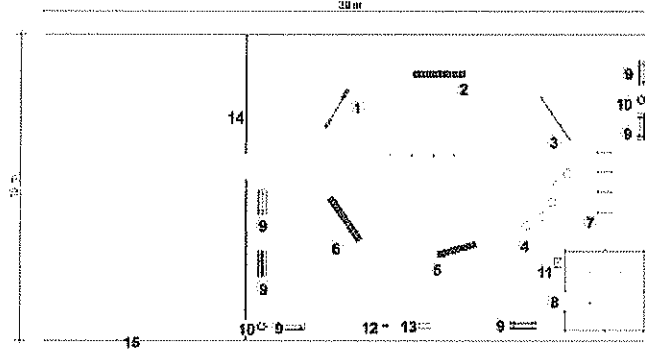

8. Psia toaleta FS17



9. ławka żelwna z listwami Ecowood FS25



10. Kosz na śmieci FS21



11. Kosz na psie odchody FS22



12. Parking dla psów FS20



13. Regulamin FS23



14. Ogrodzenie kolorowe z Ecowood FS27



15. Ogrodzenie panelowe FS26

