



**BUDŻET
OBYWATELSKI**
Mikołów głosuje!

Urząd Miasta Mikołów
Zal. - 2 - Godz.
wpłynęło 07-06 2017
BoS
poczta osobiscie

Załącznik nr 2 do regulaminu

NUMER PROJEKTU:

(wypełnia Wydział Spraw Społecznych)

L3/1/2017

18291/06/2.17

FORMULARZ ZGŁOSZENIA PROJEKTU

W RAMACH BUDŻETU OBYWATELSKIEGO W MIKOŁOWIE

UWAGA! Przed wypełnieniem formularza należy zapoznać się z treścią Regulaminu budżetu obywatelskiego w Gminie Mikołów

IMIĘ I NAZWISKO WNIOSKODAWCY	GRAZYNA SUPERNAK		
ADRES ZAMIESZKANIA:	ULICA:	NR DOMU	NR MIESZKANIA
WIEK	KONTAKT:	NR TEL.:	
		E-MAIL:	
Wyrażam zgodę na przekazanie moich danych kontaktowych innemu wnioskodawcy celem konsultacji w przypadku zgłoszenia podobnych projektów w tej samej lub zbliżonej lokalizacji			<input type="checkbox"/> TAK <input checked="" type="checkbox"/> NIE
TYTUŁ PROJEKTU (maksymalna długość: 100 znaków)			
SIŁOWNIA NA ŚWIEŻYM POMETRZU UL. DOLNA			
RODZAJ PROJEKTU			
<input type="checkbox"/> OGÓLNOMIEJSKI (obejmujący swoim zakresem obszar całego Miasta) <input checked="" type="checkbox"/> LOKALNY (obejmujący swoim zakresem obszar jednego okręgu na terenie Miasta)			
OKRĘG: W przypadku projektów lokalnych proszę wpisać numer i nazwę okręgu			
3 STO LARSKA, RYBNICKA			
STRESZCZENIE PROJEKTU Proszę opisać w kilku zdaniach, czego projekt dotyczy i jakie cele ma realizować. Streszczenie będzie publikowane na potrzeby głosowania.			
Wniosek o zbudowanie siłowni na świeżym powietrzu przy ścieżce rekreacyjnej przy ulicy Dolnej. Siłownia stanowiłaby uzupełnienie sportowo-rekreacyjnego programu dla mieszkańców całego okręgu 3 i nie tylko. Byłaby wykorzystywana przez młodzież i dorosłych którzy korzystają ze ścieżki i spacerują w parkach, basale spacerują. Teren sprzyja rekreacji i jest położony wśród drzew i krzewów, w pobliżu jest też las. Mieszkańcy popierają projekt - bo nymiarze on zdrowy tryb życia, a miodyn daje możliwość pozytywnego spędzenia czasu.			

LOKALIZACJA PROJEKTU

Proszę wskazać jak najdokładniej miejsce realizacji projektu, jeśli to możliwe to adres lub numer działki. Do wniosku obowiązkowo należy dołączyć mapę sytuacyjną danego obszaru (możliwy zrzut ekranu z mapy internetowej).

nr. działki 2758/2

STAN WŁASNOŚCIOWY TERENU

Proszę wpisać czy jest to teren Gminy, Skarbu Państwa w użytkowaniu wieczystym Gminy, spółdzielni mieszkaniowej, wspólnoty mieszkaniowej itp.

teren gminy

SZACUNKOWY KOSZT REALIZACJI PROJEKTU

Proszę uwzględnić wszystkie możliwe składowe części projektu oraz ich szacunkowe koszty.

Koszty te będą oceniane i weryfikowane przez pracowników Urzędu Miasta.

W przypadku braku miejsca proszę dodać kolejne wiersze.

Przykładowe koszty danych usług dostępne są na stronie www.obywatelski.mikolow.eu

Należy uwzględnić w szacowaniu kosztów projektu koszty dokumentacji projektowej.

SKŁADOWE CZĘŚCI PROJEKTU:	KOSZT: zł/bmth
1. Oświetlenie wahadło z pylonem	2750.00 } 5420
2. Podciąg na pylonie wahadła	2670.00 } 5380
3. Motyl na pylonie pajączka	3000.00 } 5170
4. Mosto	2300.00
5. Placyle 80m ² z kostki Piccolo	9400.00
6. Ogrodzenie z furtką 40mb kiesz na śmieć + tablice z regulaminem	4200.00 850.00
ŁĄCZNIE SZACUNKOWO: Stojak na rowery	30420.00
	+ 1000.00
	31420.00

DOŚTĘPNOŚĆ PROJEKTU DLA MIESZKAŃCÓW

Proszę krótko opisać jak zrealizowany projekt będzie służył mieszkańcom, np. proszę podać ile osób z niego może korzystać, czy będzie używany cały rok czy tylko sezonowo.

Proszę uzasadnić ogólnodostępność projektu.

Sitownia byłaby wykorzystywana przez wszystkich mieszkańców ul. Wolności, każdy wybiera się na ogólnodostępny spacer rowerowy przez cały rok. W okresie nr. 3 na dzień chłodniejszy nie ma miejsca na rekreację dla mieszkańców.

GENEROWANIE KOSZTÓW UTRZYMANIA PROJEKTU W NASTĘPNYCH LATACH

Jeżeli tak to prosimy wymienić jakie, np. koszty energii, wody, konserwacji.

Projekt nie generuje dodatkowych kosztów energii, ponieważ stacja jest oszczędna, wymagałby tylko okresowej konserwacji urządzeń tam zamontowanych.

ZAŁĄCZNIKI OBOWIĄZKOWE DO SKŁADANEGO PROJEKTU:

- 1) Lista poparcia projektu – wzór: Załącznik nr 3 do Regulaminu budżetu obywatelskiego w Gminie Mikołów.
- 2) Mapa obszaru, na którym ma być realizowany projekt.
- 3) Oświadczenie podmiotu posiadającego tytuł prawny do nieruchomości o wyrażeniu zgody na realizację projektu - w przypadku gdy teren nie jest własnością Gminy lub Skarbu Państwa w użytkowaniu wieczystym Gminy – wzór: Załącznik nr 4 do Regulaminu budżetu obywatelskiego w Gminie Mikołów.

ZAŁĄCZNIKI DODATKOWE (NIEOBOWIĄZKOWE)

np. zdjęcia, szkice sytuacyjne, plany:

1.

2.

3.

4.

OŚWIADCZENIA:

- ✓ Oświadczam, iż zapoznałam/zapoznałem się z treścią Regulaminu budżetu obywatelskiego w Gminie Mikołów i akceptuję jego warunki.
- ✓ Oświadczam, iż jestem mieszkańcem Gminy Mikołów i w dniu składania wniosku mam ukończone 16 lat.
- ✓ Zgodnie z ustawą z dnia 29 sierpnia 1997 r. o ochronie danych osobowych (Dz. U. z 2016 r. poz. 195), wyrażam zgodę na przetwarzanie moich danych osobowych przez Burmistrza Miasta Mikołowa. Administratorem danych osobowych jest Burmistrz Miasta Mikołowa z siedzibą w Mikołowie Rynek 16, 43-190 Mikołów. Odbiorcami tych danych są pracownicy Urzędu Miasta Mikołowa oraz inne upoważnione osoby biorące udział w procedurze opiniowania zgłoszonych projektów. Cel zbierania danych osobowych polega w szczególności na możliwości zweryfikowania, czy osoby składające formularz zgłoszenia projektu są do tego uprawnione. Osoby zgłaszające projekt do realizacji w ramach budżetu obywatelskiego mają prawo dostępu do treści swoich danych osobowych oraz do ich poprawiania.
- ✓ Oświadczam, iż wszystkie informacje podane w formularzu oraz załącznikach są zgodne ze stanem faktycznym i prawnym.

PODPIS WNIOSKODAWCY:**PODPIS OPIEKUNA PRAWNEGO WNIOSKODAWCY:
(w przypadku osób pomiędzy 16 a 18 rokiem życia)****FORMULARZ NALEŻY ZŁOŻYĆ W TERMINIE OD 1.06.2017 DO 30.06.2017 r. (DECYDUJE DATA WPŁYWU):**

1. **OSOBIŚCIE:** Urząd Miasta Mikołów, Rynek 16, 43-190 Mikołów, Biuro Podawcze.
2. **ZA POMOCĄ POCZTY ELEKTRONICZNEJ** - na adres: obywatelski@mikolow.eu pod warunkiem, iż formularz oraz lista poparcia będzie stanowiła skan oryginalnych dokumentów.
Oryginały dokumentów należy dostarczyć do Urzędu w terminie 14 dni od dostarczenia mailem.
3. **POCZTĄ** - na adres: Urząd Miasta Mikołów, Rynek 16, 43-190 Mikołów, Biuro Podawcze.

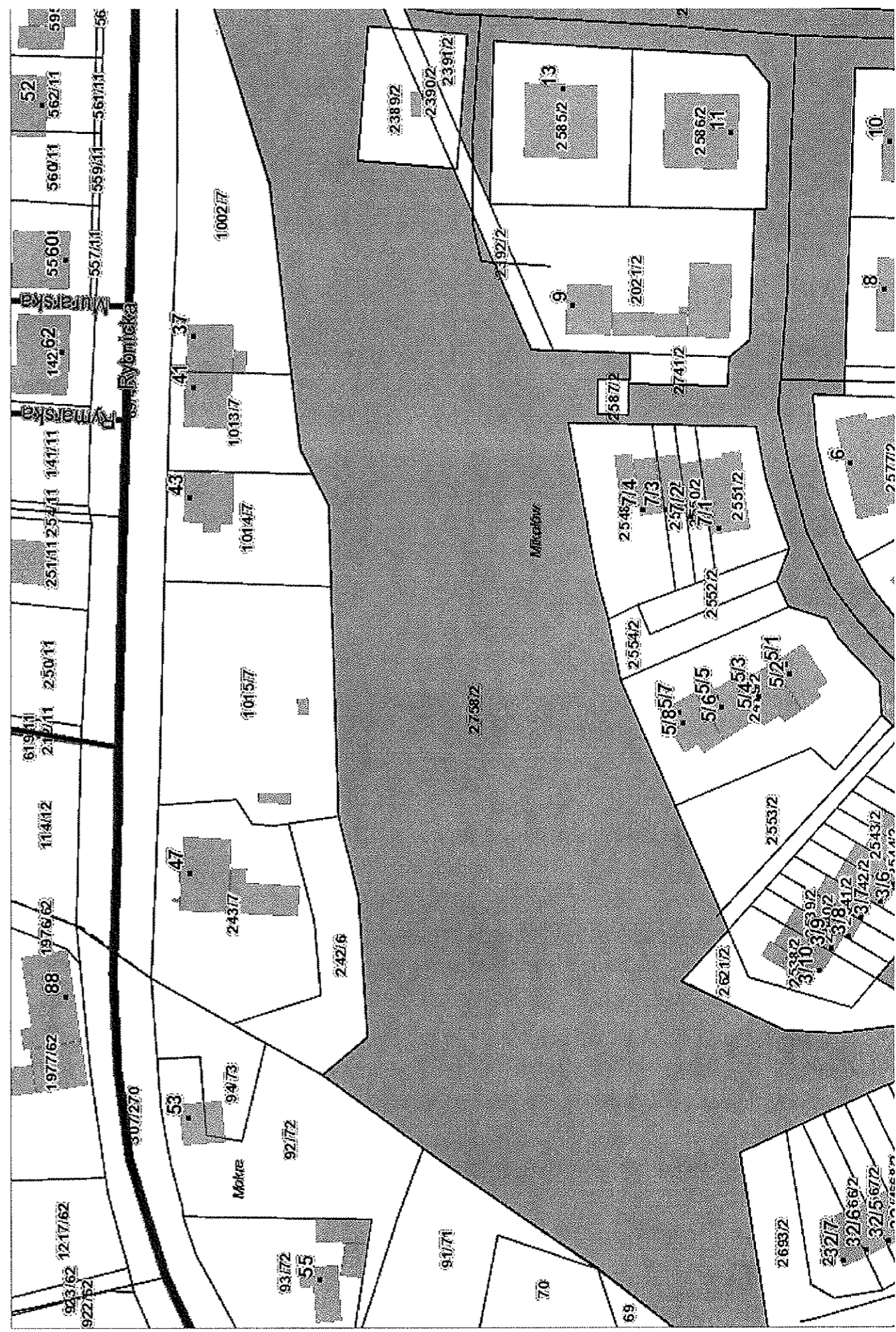

Wyrys z: Miejscowy plan zagospodarowania przestrzennego fragmentu miasta Mikołowa

Numer uchwały: XXIX/437/2004 z dnia 28.12.2004

1:5000

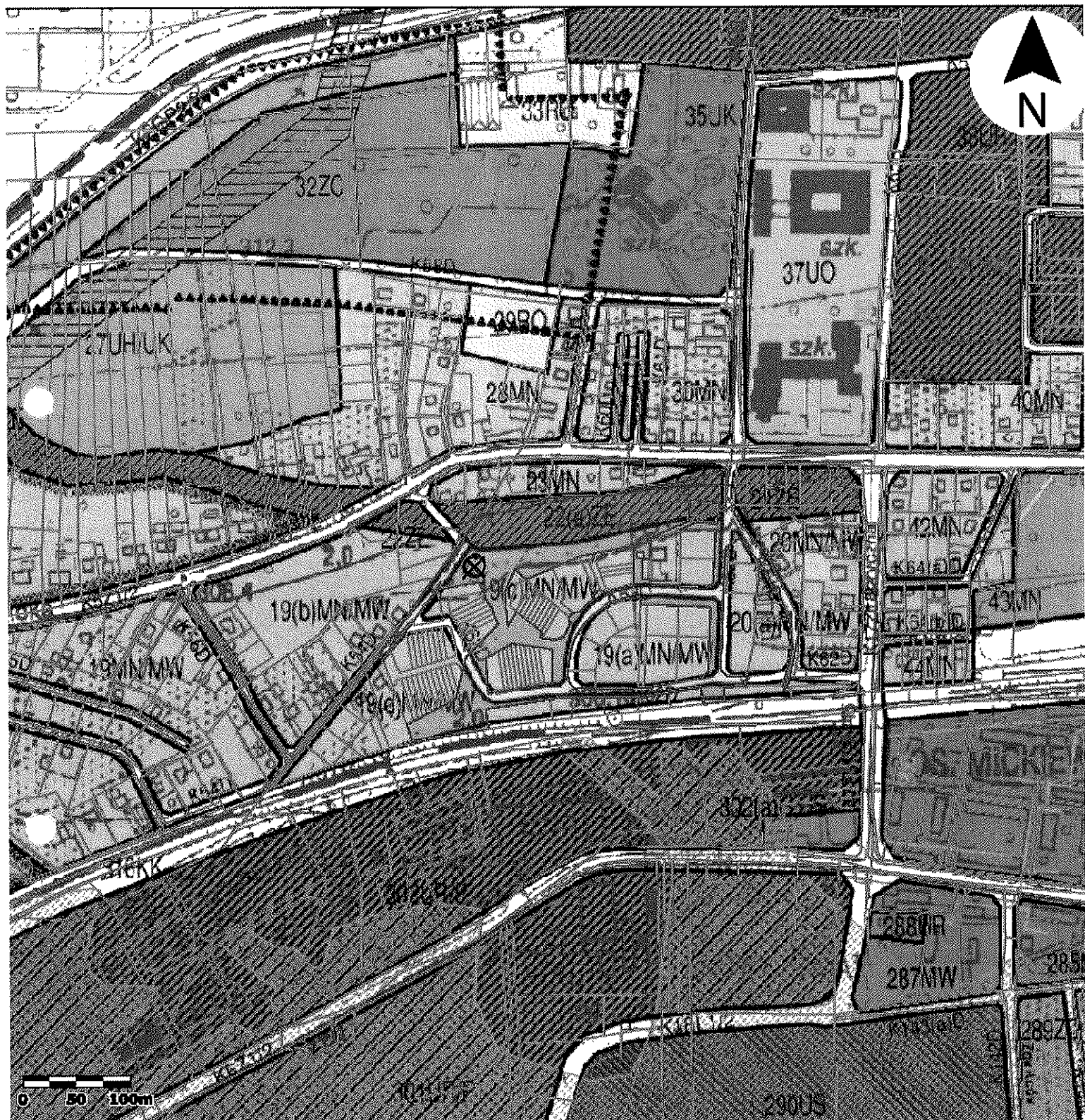

Mapa:

Ład przestrzenny

i2973,87 5560021,21

6563182,89 5560021,2

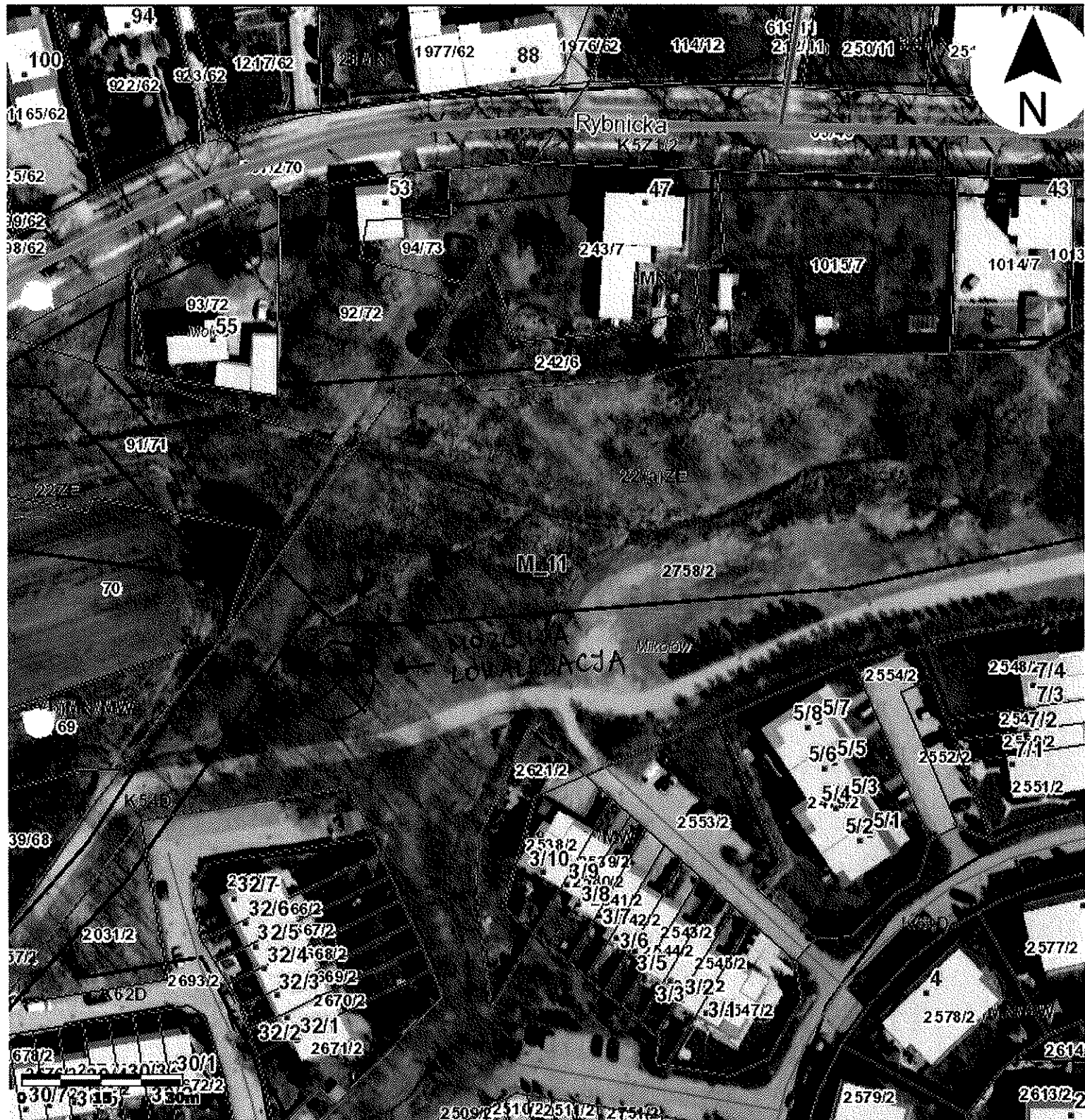

i2973,87 5559811,66

Uwaga: Ten wydruk ma charakter wyłącznie poglądowy i w żadnym razie nie może być traktowany jako dokument oficjalny.

6563182,89 5559811,6