



**BUDŻET
OBYWATELSKI**
Mikotów głośuje!

Urząd Miasta Mikotów
Zał. 9 Godz.
wpłynęło 29-06-2017
605
poczta osobiście

30.06.2017
P. P. P.

Załącznik **NUMER PROJEKTU:**
Wypełnia Wydział Spraw Społecznych)

M/41/2017

20507/06/2017

FORMULARZ ZGŁOSZENIA PROJEKTU W RAMACH BUDŻETU OBYWATELSKIEGO W MIKOŁOWIE

UWAGA! Przed wypełnieniem formularza należy zapoznać się z treścią Regulaminu budżetu obywatelskiego w Gminie Mikotów

IMIĘ I NAZWISKO WNIOSKODAWCY	Barbara Szuster		
ADRES ZAMIESZKANIA:	ULICA:		NR DOMU
			NR MIESZKANIA
WIEK	KONTAKT:	NR TEL.:	
		E-MAIL:	
Wyrażam zgodę na przekazanie moich danych kontaktowych innemu wnioskodawcy celem konsultacji w przypadku zgłoszenia podobnych projektów w tej samej lub zbliżonej lokalizacji			<input checked="" type="checkbox"/> TAK <input type="checkbox"/> NIE
TYTUŁ PROJEKTU (maksymalna długość: 100 znaków)			
Rusz się i zadbaj o siebie !			
RODZAJ PROJEKTU			
<input checked="" type="checkbox"/> OGÓLNOMIEJSKI (obejmujący swoim zakresem obszar całego Miasta)			
<input type="checkbox"/> LOKALNY (obejmujący swoim zakresem obszar jednego okręgu na terenie Miasta)			
OKRĘG:			
<small>W przypadku projektów lokalnych proszę wpisać numer i nazwę okręgu</small>			
STRESZCZENIE PROJEKTU			
Proszę opisać w kilku zdaniach, czego projekt dotyczy i jakie cele ma realizować. Streszczenie będzie publikowane na potrzeby głosowania.			
Celem projektu jest propagowanie zdrowego i aktywnego trybu życia wśród mieszkańców miasta Mikotowa oraz promowanie różnych urokliwych i zapomnianych a atrakcyjnych pod względem treningowym miejsc wspomnianego miasta. Projekt składa się z comiesięcznych, otwartych treningów biegowych, połączonych z wykładami tematycznymi. W ramach wykładów przewiduje się spotkania z fizjoterapeutą, dietetykiem, znanymi osobami ze świata sportu. Dodatkowo osoby regularnie biorące udział w treningach miałyby finansowane starty w niektórych prestiżowych zawodach biegowych na terenie Polski.			

LOKALIZACJA PROJEKTU

Proszę wskazać jak najdokładniej miejsce realizacji projektu, jeśli to możliwe to adres lub numer działki. Do wniosku obowiązkowo należy dołączyć mapę sytuacyjną danego obszaru (możliwy zrzut ekranu z mapy internetowej).

- Domek Parkowy ul. Plac Harcerski, 43-190 Mikołów
- Kompleks sportowo – rekreacyjny MOSiR ul. Żwirki i Wigury 45, 43-190 Mikołów
- Śląski Ogród Botaniczny ul Sosnowa 5, 43-190 Mikołów

STAN WŁASNOŚCIOWY TERENU

Proszę wpisać czy jest to teren Gminy, Skarbu Państwa w użytkowaniu wieczystym Gminy, spółdzielni mieszkaniowej, wspólnoty mieszkaniowej itp.

Wszystkie wyżej wymienione obiekty są własnością Gminy.

SZACUNKOWY KOSZT REALIZACJI PROJEKTU

Proszę uwzględnić wszystkie możliwe składowe części projektu oraz ich szacunkowe koszty.

Koszty te będą oceniane i weryfikowane przez pracowników Urzędu Miasta.

W przypadku braku miejsca proszę dodać kolejne wiersze.

Przykładowe koszty danych usług dostępne są na stronie www.obywatelski.mikolow.eu

Należy uwzględnić w szacowaniu kosztów projektu koszty dokumentacji projektowej.

SKŁADOWE CZĘŚCI PROJEKTU:	KOSZT:
1. Koszt 12 treningów + 12 wykładów tematycznych (promocja poszczególnych wydarzeń, organizacja treningów, wynagrodzenie dla osób prowadzących zajęcia). Przeznaczenie 800 złotych na trening + wykład.	9 600 zł
2. Profesjonalne prowadzenie strony internetowej + koszty utrzymania.	1 000 zł
3. Koszt reprezentacji miasta Mikołowa w zawodach sportowych na terenie całego kraju przez osoby regularnie biorące udział w organizowanych spotkaniach.	3 000 zł
4. Promocja projektu (ulotki, plakaty, promocje w mediach społecznościowych)	1 000 zł
~ ŁĄCZNIE SZACUNKOWO:	14 600 zł

DOSTĘPNOŚĆ PROJEKTU DLA MIESZKAŃCÓW

Proszę krótko opisać jak zrealizowany projekt będzie służył mieszkańcom, np. proszę podać ile osób z niego może korzystać, czy będzie używany cały rok czy tylko sezonowo.

Proszę uzasadnić ogólnodostępność projektu.

Projekt ogólnodostępny dla osób pełnoletnich. W treningu biegowym może brać udział pierwszych 20 osób zapisanych na trening, natomiast w wykładzie po treningowym do 50 osób. Projekt będzie realizowany przez cały rok w formie comiesięcznych spotkań.

GENEROWANIE KOSZTÓW UTRZYMANIA PROJEKTU W NASTĘPNYCH LATACH

Jeżeli tak to prosimy wymienić jakie, np. koszty energii, wody, konserwacji.

brak

ZAŁĄCZNIKI OBOWIĄZKOWE DO SKŁADANEGO PROJEKTU:

- 1) Lista poparcia projektu – wzór: Załącznik nr 3 do Regulaminu budżetu obywatelskiego w Gminie Mikołów.
- 2) Mapa obszaru, na którym ma być realizowany projekt.
- 3) Oświadczenie podmiotu posiadającego tytuł prawny do nieruchomości o wyrażeniu zgody na realizację projektu - w przypadku gdy teren nie jest własnością Gminy lub Skarbu Państwa w użytkowaniu wieczystym Gminy – wzór: Załącznik nr 4 do Regulaminu budżetu obywatelskiego w Gminie Mikołów.

ZAŁĄCZNIKI DODATKOWE (NIEOBOWIĄZKOWE)

np. zdjęcia, szkice sytuacyjne, plany:

1.

2.

3.

4.

OŚWIADCZENIA:

- ✓ Oświadczam, iż zapoznałam/zapoznałem się z treścią Regulaminu budżetu obywatelskiego w Gminie Mikołów i akceptuję jego warunki.
- ✓ Oświadczam, iż jestem mieszkańcem Gminy Mikołów i w dniu składania wniosku mam ukończone 16 lat.
- ✓ Zgodnie z ustawą z dnia 29 sierpnia 1997 r. o ochronie danych osobowych (Dz. U. z 2016 r. poz. 195), wyrażam zgodę na przetwarzanie moich danych osobowych przez Burmistrza Miasta Mikołowa. Administratorem danych osobowych jest Burmistrz Miasta Mikołowa z siedzibą w Mikołowie Rynek 16, 43-190 Mikołów. Odbiorcami tych danych są pracownicy Urzędu Miasta Mikołowa oraz inne upoważnione osoby biorące udział w procedurze opiniowania zgłoszonych projektów. Cel zbierania danych osobowych polega w szczególności na możliwości zweryfikowania, czy osoby składające formularz zgłoszenia projektu są do tego uprawnione. Osoby zgłaszające projekt do realizacji w ramach budżetu obywatelskiego mają prawo dostępu do treści swoich danych osobowych oraz do ich poprawiania.
- ✓ Oświadczam, iż wszystkie informacje podane w formularzu oraz załącznikach są zgodne ze stanem faktycznym i prawnym.

PODPIS WNIOSKODAWCY:

Barbara Szuster

**PODPIS OPIEKUNA PRAWNEGO WNIOSKODAWCY:
(w przypadku osób pomiędzy 16 a 18 rokiem życia)**

FORMULARZ NALEŻY ZŁOŻYĆ W TERMINIE OD 1.06.2017 DO 30.06.2017 r. (DECYDUJE DATA WPŁYWU):

1. **OSOBISTIE:** Urząd Miasta Mikołów, Rynek 16, 43-190 Mikołów, Biuro Podawcze.
2. **ZA POMOCĄ POCZTY ELEKTRONICZNEJ** - na adres: obywatelski@mikolow.eu pod warunkiem, iż formularz oraz lista poparcia będzie stanowiła skan oryginalnych dokumentów.
Oryginały dokumentów należy dostarczyć do Urzędu w terminie 14 dni od dostarczenia mailem.
3. **POCZTĄ** - na adres: Urząd Miasta Mikołów, Rynek 16, 43-190 Mikołów, Biuro Podawcze.

Mapa powiatu nikołowskiego

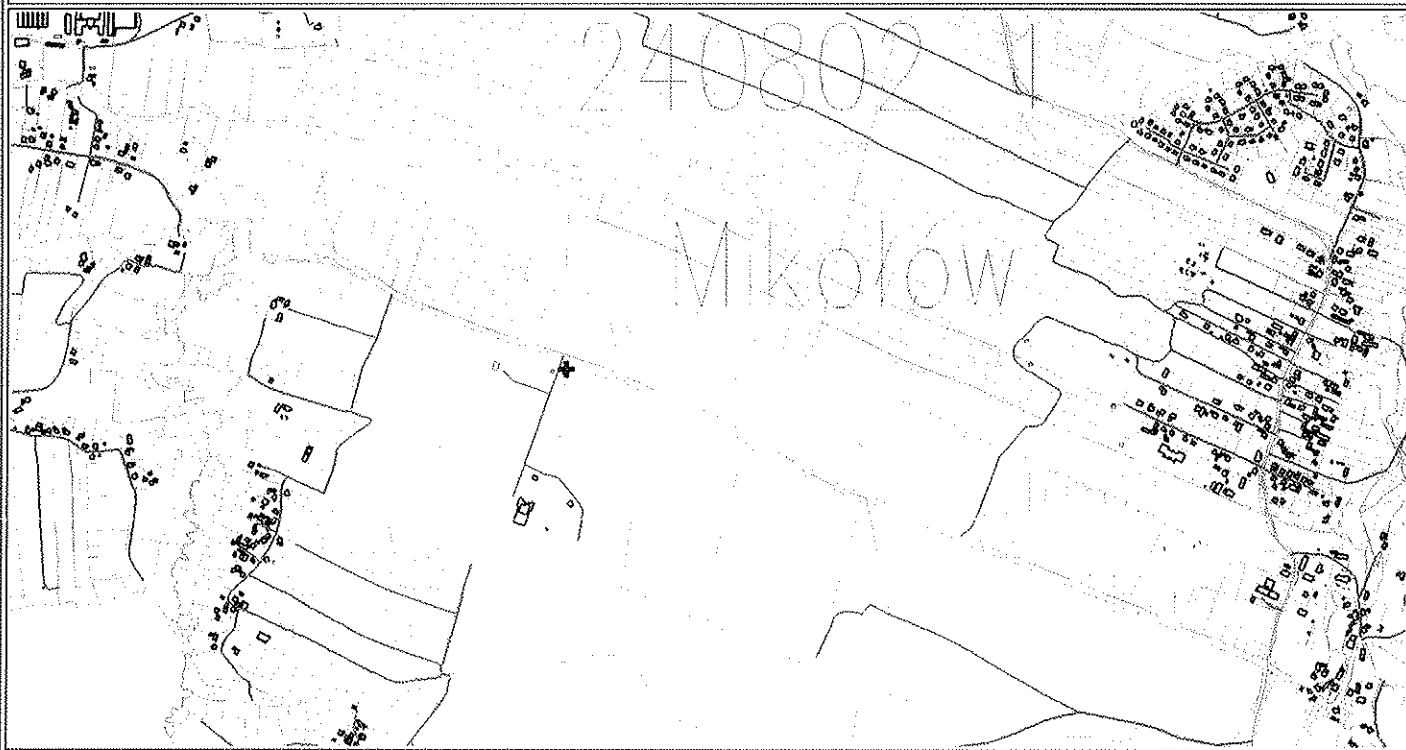

Sporządzono dnia: 28.6.2017 r.

Wydruk ma charakter poglądowy i nie jest dokumentem

Mapa powiatu mikołowskiego

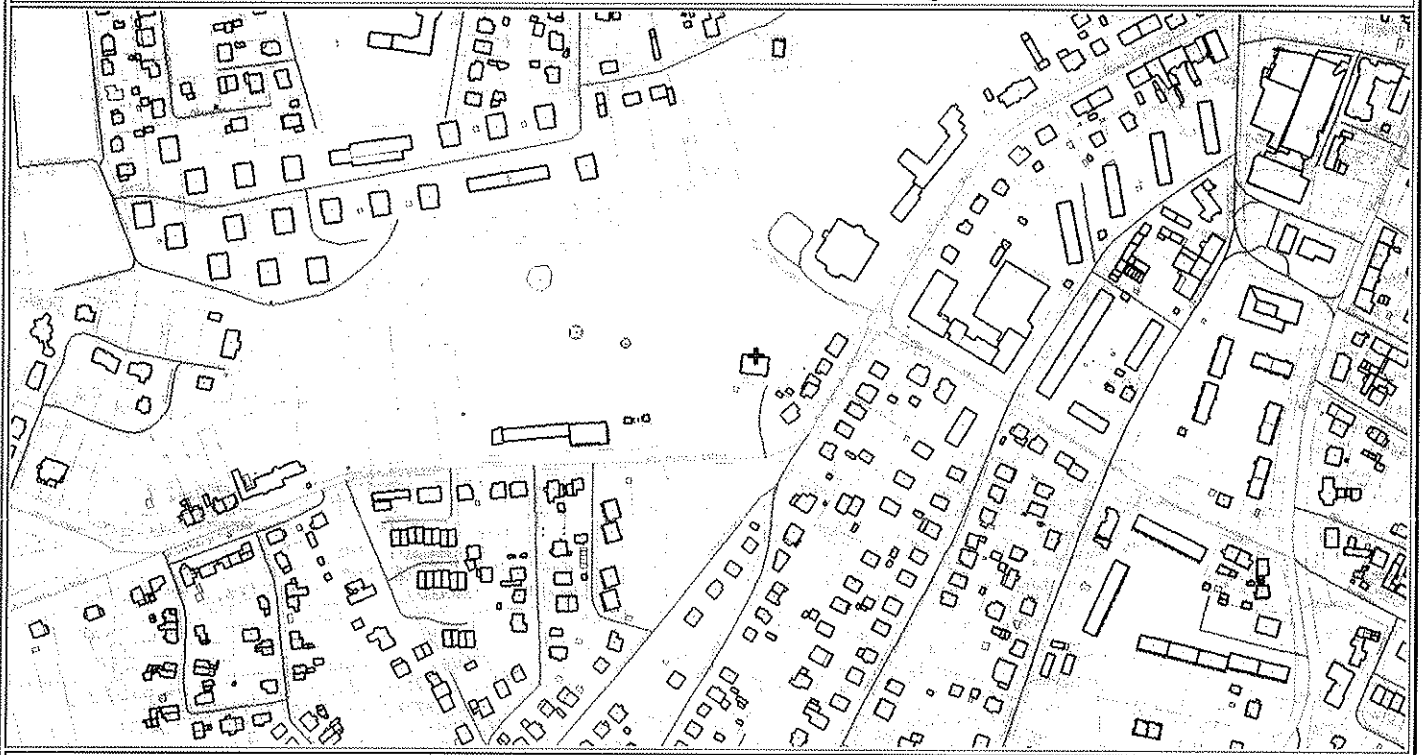

Sporządzono dnia: 28.6.2017 r.

Wydruk ma charakter poglądowy i nie jest dokumentem

Mapa powiatu mikołowskiego

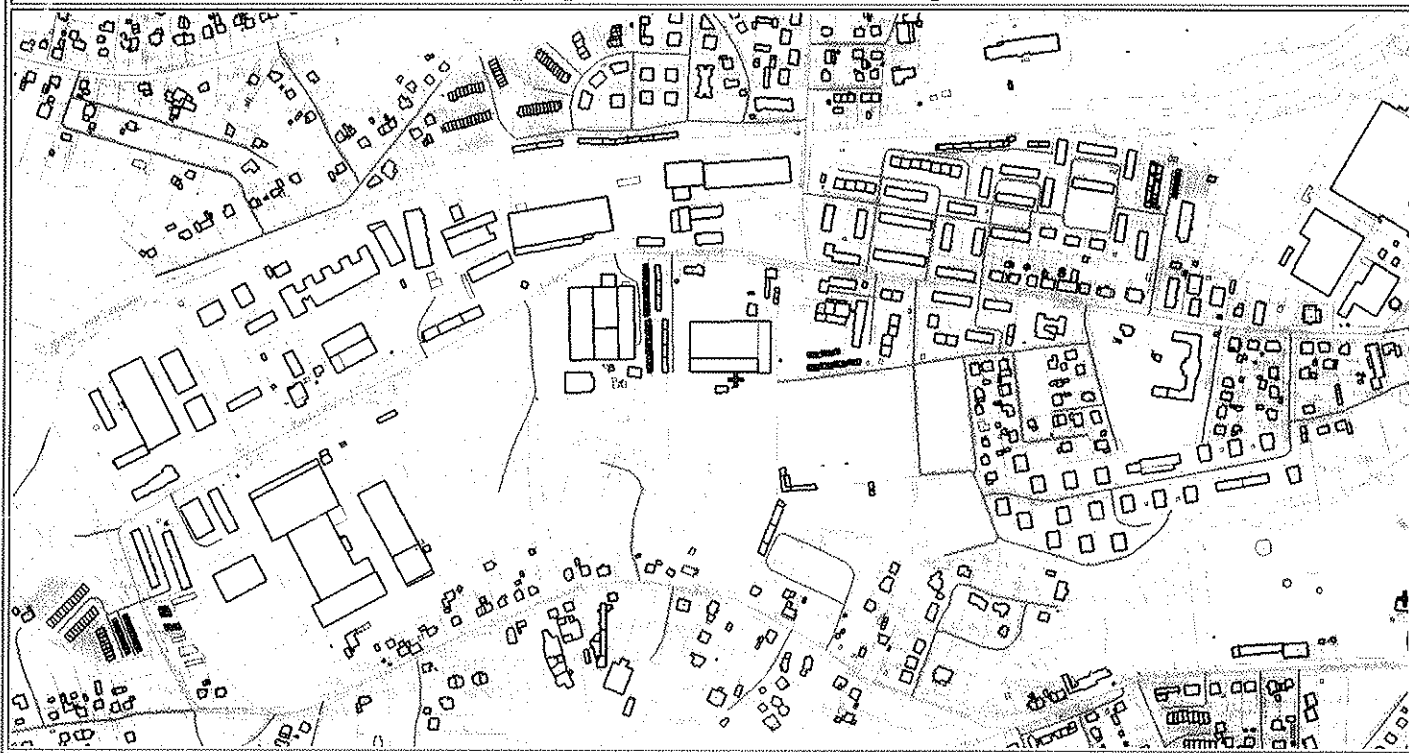

Sporządzono dnia: 28.6.2017 r.

Wydruk ma charakter poglądowy i nie jest dokumentem

Spółdzielnia

Wydruk ma charakter poglądowy i nie jest dokumentem