



**BUDŻET  
OBYWATELSKI**  
Mikołów głosuje!

20.06.2017

Urząd Miasta Mikołów  
Zal. ... Godz. ....  
wpłynęło 30-06-2017  
poczta osobiste

Załącznik nr 2 do regulaminu  
NUMER PROJEKTU:  
(wypełnia Wydział Spraw Społecznych)  
M/M/2017

## FORMULARZ ZGŁOSZENIA PROJEKTU W RAMACH BUDŻETU OBYWATELSKIEGO W MIKOŁOWIE

**UWAGA!** Przed wypełnieniem formularza należy zapoznać się z treścią Regulaminu budżetu obywatelskiego w Gminie Mikołów

<b>IMIĘ I NAZWISKO WNIOSKODAWCY</b>		ANTONINA GAŁCZYŃSKA-ZOGAŁA W IMIENIU STOWARZYSZENIA MIKOŁÓW NASZYM MIASTEM	
<b>ADRES ZAMIESZKANIA:</b>		<b>ULICA:</b>	<b>NR DOMU</b>
<b>WIEK</b>	<b>KONTAKT:</b>	<b>NR TEL.:</b>	
		<b>E-MAIL:</b>	
Wyrażam zgodę na przekazanie moich danych kontaktowych innemu wnioskodawcy celem konsultacji w przypadku zgłoszenia podobnych projektów w tej samej lub zbliżonej lokalizacji			<input checked="" type="checkbox"/> TAK <input type="checkbox"/> NIE
<b>Tytuł projektu</b> (maksymalna długość: 100 znaków)			
" NAPRAW SWÓJ ROWER "			
<b>RODZAJ PROJEKTU</b>			
<input checked="" type="checkbox"/> <b>OGÓLNOMIEJSKI</b> (obejmujący swoim zakresem obszar całego Miasta)			
<input type="checkbox"/> <b>LOKALNY</b> (obejmujący swoim zakresem obszar jednego okręgu na terenie Miasta)			
<b>OKRĘG:</b>			
W przypadku projektów lokalnych proszę wpisać numer i nazwę okręgu			
<b>STRESZCZENIE PROJEKTU</b> Proszę opisać w kilku zdaniach, czego projekt dotyczy i jakie cele ma realizować. Streszczenie będzie publikowane na potrzeby głosowania.			
Na dzień dzisiejszy, przy najczęściej uczęszczanych trasach rowerowych nie ma możliwości naprawy ewentualnej psterki swojego roweru. W związku z powyższym wnioskuje o montaż samoobsługowych stacji naprawy rowerów w kilku miejscach Mikołowa. W przypadku awarii, będzie można skorzystać z pompki, imbusa, nakrętki bądź klucza. Dodatkowo stacje, można wybroić jako malowane proszkowo i dodać logo. Moje propozycje: kolor szary RAL 7035 + logo.			

Mikołów przed życie. Stacje naprawy rowerów:  
w czterech miejscach.

4. setki.

**LOKALIZACJA PROJEKTU**

Proszę wskazać jak najdokładniej miejsce realizacji projektu, jeśli to możliwe to adres lub numer działki. Do wniosku obowiązkowo należy dołączyć mapę sytuacyjną danego obszaru (możliwy zrzut ekranu z mapy internetowej).

1. Działka 885/76 Duże Plenty obok stawy.
2. Działka 2011/86 Skrzyżowanie ul. Naryńskiepo i Dzieniela Ref.
3. Działka 23013 i 4 Skrzyżowanie ul. Tadeusza Kościuszki i Doliny Jamny kamionka
4. Działka 1907/124 obok rolni ul. św. Wojciecha Centrum

**STAN WŁASNOŚCIOWY TERENU**

Proszę wpisać czy jest to teren Gminy, Skarbu Państwa w użytkowaniu wieczystym Gminy, spółdzielni mieszkaniowej, wspólnoty mieszkaniowej itp.

Tereny są własnością Gminy Mikołki

**SZACUNKOWY KOSZT REALIZACJI PROJEKTU**

Proszę uwzględnić wszystkie możliwe składowe części projektu oraz ich szacunkowe koszty. Koszty te będą oceniane i weryfikowane przez pracowników Urzędu Miasta.

W przypadku braku miejsca proszę dodać kolejne wiersze.

Przykładowe koszty danych usług dostępne są na stronie [www.obywatelski.mikolow.eu](http://www.obywatelski.mikolow.eu)

**Należy uwzględnić w szacowaniu kosztów projektu koszty dokumentacji projektowej.**

SKŁADOWE CZĘŚCI PROJEKTU:	KOSZT: Brutto
1. Staje 5230 zł brutto x 4 szt.	20 920 zł
2. Montaż stajni wraz z fundamentami 1034 zł x 4 szt + 861 zł logistyka	4 997 zł
3.	
4.	
5.	
6.	
<b>ŁĄCZNIE SZACUNKOWO:</b>	<b>25 917 zł</b>

**DOSTĘPNOŚĆ PROJEKTU DLA MIESZKAŃCÓW**

Proszę krótko opisać jak zrealizowany projekt będzie służył mieszkańcom, np. proszę podać ile osób z niego może korzystać, czy będzie używany cały rok czy tylko sezonowo.

Proszę uzasadnić ogólnodostępność projektu.

Samoobsługowe staje naprawy będą dostępne cały rok, lecz zgodnie z ich charakterem najczęściej będą wykorzystane w sezonie rowerowym.

Staje będą dostępne dla każdego rowerzysty, posiadającego rower w Mikołkach.

**GENEROWANIE KOSZTÓW UTRZYMANIA PROJEKTU W NASTĘPNYCH LATACH**

Jeżeli tak to prosimy wymienić jakie, np. koszty energii, wody, konserwacji.

Koszty związane z konserwacją urządzeń  
 Serwis 406 zł brutto od sztuki (4 sztuki = 1624 zł)  
 Zalecany serwis 2 razy w roku.

**ZAŁĄCZNIKI OBOWIĄZKOWE DO SKŁADANEGO PROJEKTU:**

- 1) Lista poparcia projektu – wzór: Załącznik nr 3 do Regulaminu budżetu obywatelskiego w Gminie Mikołów.
- 2) Mapa obszaru, na którym ma być realizowany projekt.
- 3) Oświadczenie podmiotu posiadającego tytuł prawny do nieruchomości o wyrażeniu zgody na realizację projektu - w przypadku gdy teren nie jest własnością Gminy lub Skarbu Państwa w użytkowaniu wieczystym Gminy – wzór: Załącznik nr 4 do Regulaminu budżetu obywatelskiego w Gminie Mikołów.

**ZAŁĄCZNIKI DODATKOWE (NIEOBOWIĄZKOWE)**

np. zdjęcia, szkice sytuacyjne, plany:

1. Specyfikacje techniczne stacji
2. Poprowadzony fundament dla stacji
3. Zdjęcia przykładowych realizacji
- 4.

**OŚWIADCZENIA:**

- ✓ Oświadczam, iż zapoznałam/zapoznałem się z treścią Regulaminu budżetu obywatelskiego w Gminie Mikołów i akceptuję jego warunki.
- ✓ Oświadczam, iż jestem mieszkańcem Gminy Mikołów i w dniu składania wniosku mam ukończone 16 lat.
- ✓ Zgodnie z ustawą z dnia 29 sierpnia 1997 r. o ochronie danych osobowych (Dz. U. z 2016 r. poz. 195), wyrażam zgodę na przetwarzanie moich danych osobowych przez Burmistrza Miasta Mikołowa. Administratorem danych osobowych jest Burmistrz Miasta Mikołowa z siedzibą w Mikołowie Rynek 16, 43-190 Mikołów. Odbiorcami tych danych są pracownicy Urzędu Miasta Mikołowa oraz inne upoważnione osoby biorące udział w procedurze opiniowania zgłoszonych projektów. Cel zbierania danych osobowych polega w szczególności na możliwości zweryfikowania, czy osoby składające formularz zgłoszenia projektu są do tego uprawnione. Osoby zgłaszające projekt do realizacji w ramach budżetu obywatelskiego mają prawo dostępu do treści swoich danych osobowych oraz do ich poprawiania.
- ✓ Oświadczam, iż wszystkie informacje podane w formularzu oraz załącznikach są zgodne ze stanem faktycznym i prawnym.

**PODPIS WNIOSKODAWCY:**

Gatujisła-Łopota

**PODPIS OPIEKUNA PRAWNEGO WNIOSKODAWCY:  
(w przypadku osób pomiędzy 16 a 18 rokiem życia)****FORMULARZ NALEŻY ZŁOŻYĆ W TERMINIE OD 1.06.2017 DO 30.06.2017 r. (DECYDUJE DATA WPŁYWU):**

1. **OSOBIŚCIE:** Urząd Miasta Mikołów, Rynek 16, 43-190 Mikołów, Biuro Podawcze.
2. **ZA POMOCĄ POCZTY ELEKTRONICZNEJ** - na adres: [obywatelski@mikolow.eu](mailto:obywatelski@mikolow.eu) pod warunkiem, iż formularz oraz lista poparcia będzie stanowiła skan oryginalnych dokumentów.  
**Oryginały dokumentów należy dostarczyć do Urzędu w terminie 14 dni od dostarczenia mailem.**
3. **POCZTĄ** - na adres: Urząd Miasta Mikołów, Rynek 16, 43-190 Mikołów, Biuro Podawcze.

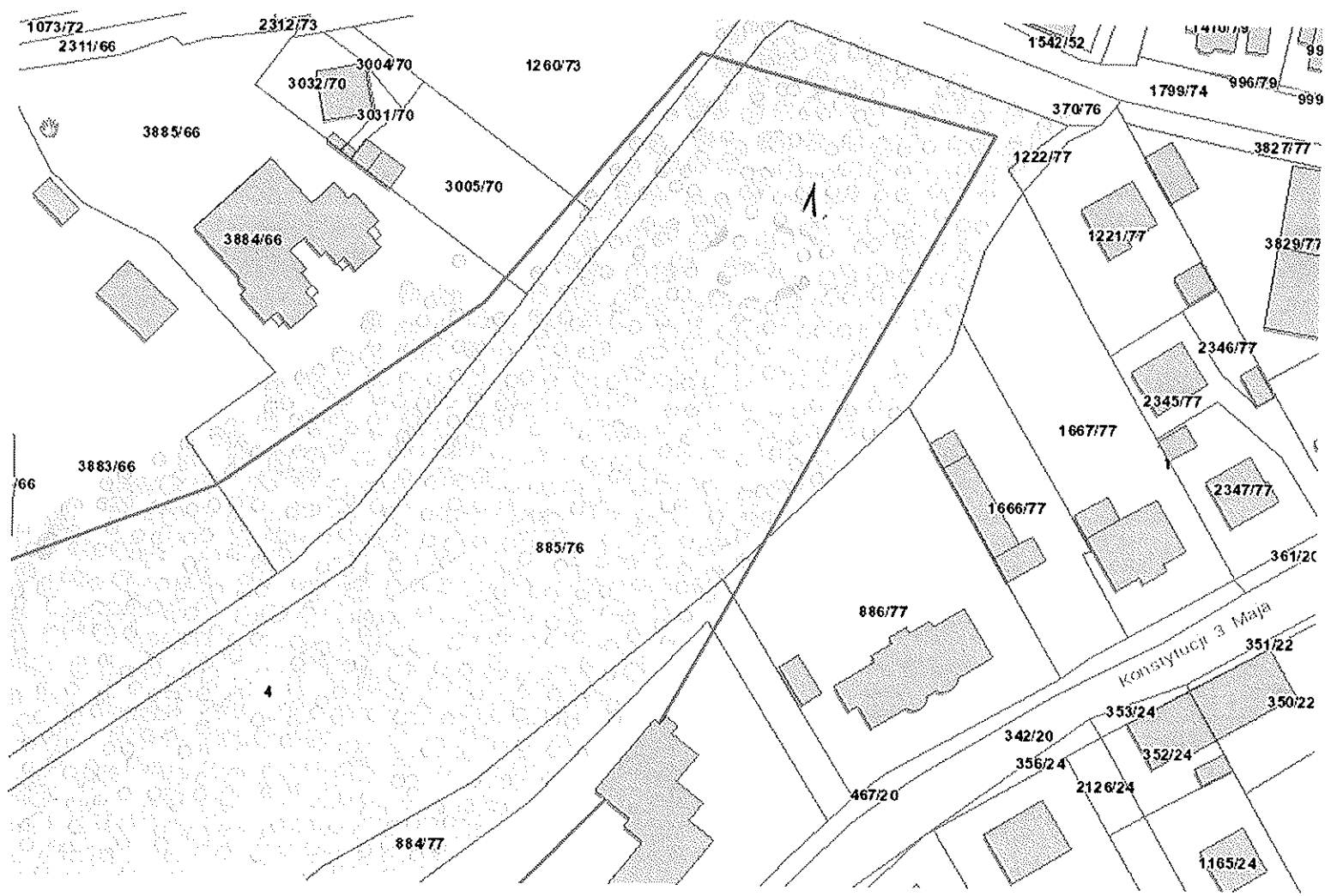









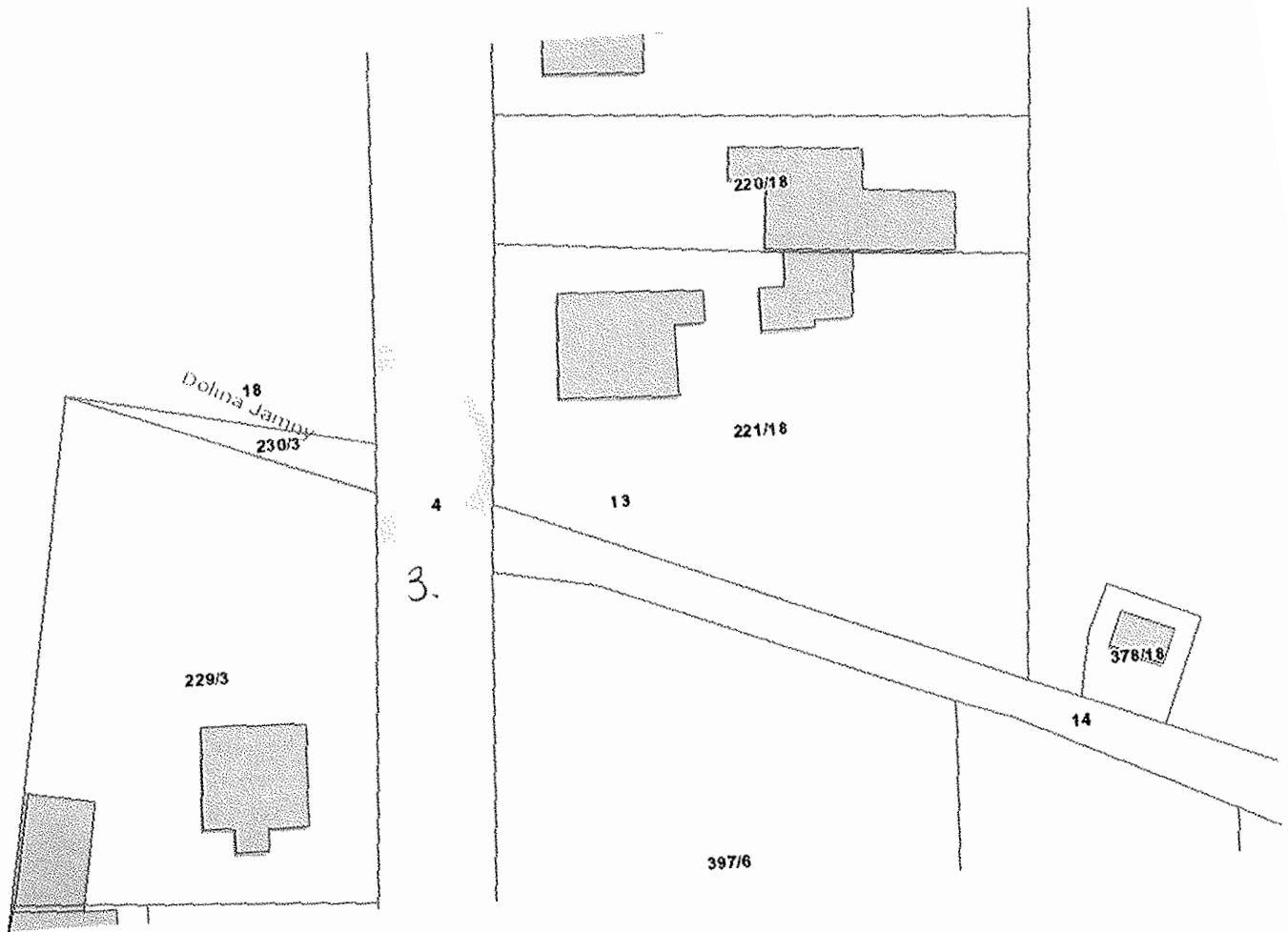

18  
Dolina Jamny  
230/3

220/18

221/18

229/3

376/18

4

13

3.

14

397/6







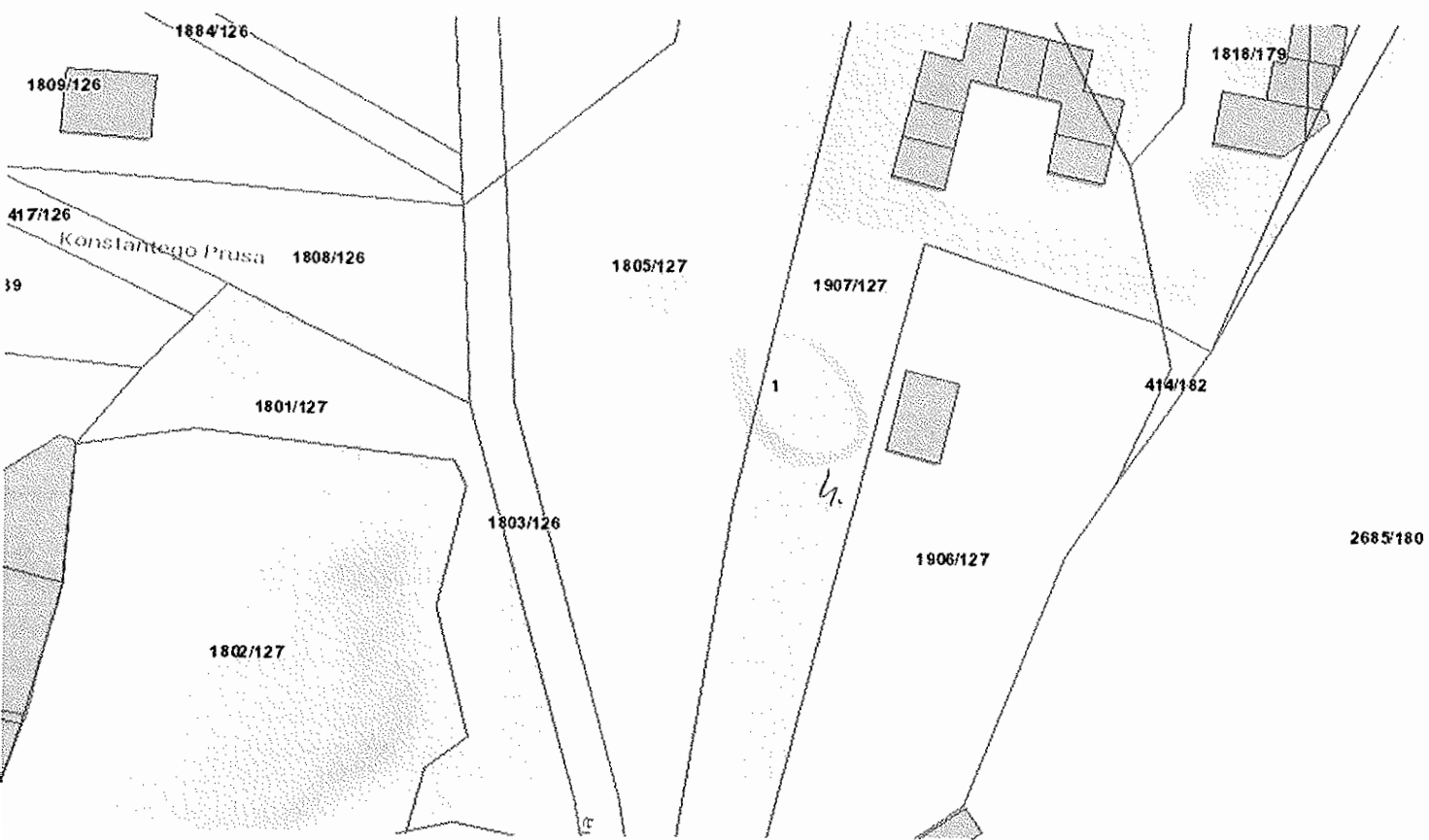





# GMINA SKOKI



# NA RŚZANIA



# GOAŃSK



# ŚREM





## Specyfikacja:

- obudowa ze stali ocynkowanej lub nierdzewnej
- malowanie farbą proszkową lub termoplastyczne
- narzędzia na linkach stalowych w osłonie PCV
  - wkrętak krzyżowy (+ krętlik)
  - wkrętak płaski (+ krętlik)
  - wkrętak TORX T25 (+ krętlik)
  - klucz nastawny
  - klucz płaski 8x10 mm
  - klucz płaski 13x15 mm
  - zestaw imbusów w rękojeści 2-8 mm (+ krętlik)
  - łyżki do opon x 3 szt.
  - ręczna stacjonarna pompka rowerowa max. 10 BAR
    - zbrojony wąż kompresorowy z adapterem na DUNLOP/PRESTA/SCHRADER
    - uchwyt w obudowie na adapter
    - gruby tłok ze stali nierdzewnej min. fi 14 mm
    - manometr antifog z gliceryną
- zestaw montażowy (4 x kotwy M10, 75 mm)
- nakrętki antykradzieżowe do podstawy stacji z kluczem patentowym
- śruby antykradzieżowe zabezpieczające element stacji z grotami serwisowymi
- możliwość zamontowania do 18 szt. narzędzi
- branding frontu i dwóch ścian stacji folią wylewaną
  - 1 x 29 x 29 cm
  - 1 x 85 x 24 cm
  - 1 x 145 x 24 cm

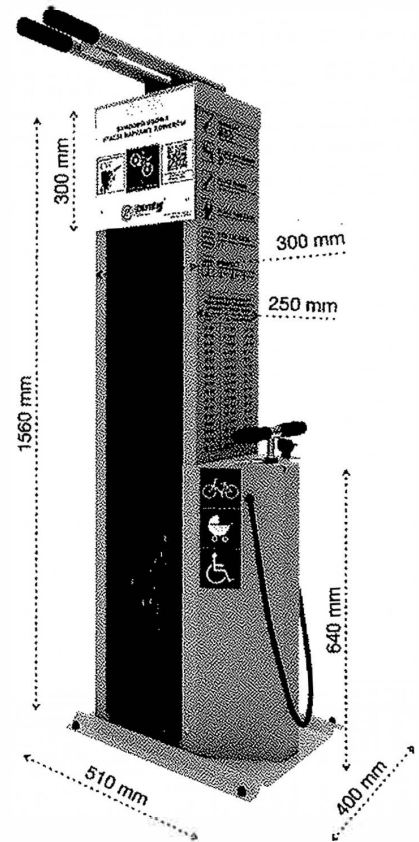

**Samoobsługowa Stacja Naprawy Rowerów** jest przystosowana do użycia w przestrzeni publicznej. Jej obudowa wykonana została z **ocynkowanej/kwasoodpornej** blachy malowanej **proszkowo lub plastycznie**. Urządzenie jest montowane do podłoża lub ścian za pomocą kotw. **Stalowe linki** w owijce PCV wiszące wewnątrz szafy urządzenia służą do umocowania na nich narzędzi; ich długość pozwala na dotarcie do części rowerowych podzespołów. **Krętliki** pozwalają na lepszy komfort użytkowy w chwili regulacji wkrętakami czy imbusami. Stacje wyposażona jest w ręczną pompkę powietrza z adapterem na wszystkie zawory rowerowe z **grubym tłokiem** ze stali nierdzewnej fi. 11 mm oraz **manometrem antifog** z gliceryną. Konstrukcja stacji pozwala na umieszczenie roweru na wspornikach; dokonywania napraw czy przeglądu roweru z możliwością ruchów korbą. **QR CODE** znajdujący się na froncie stacji umożliwia skorzystanie z publikacji internetowych zawierających instrukcje napraw usterek rowerowych. Elementy z blachy w urządzeniu są połączone **śrubami antykradzieżowymi**.

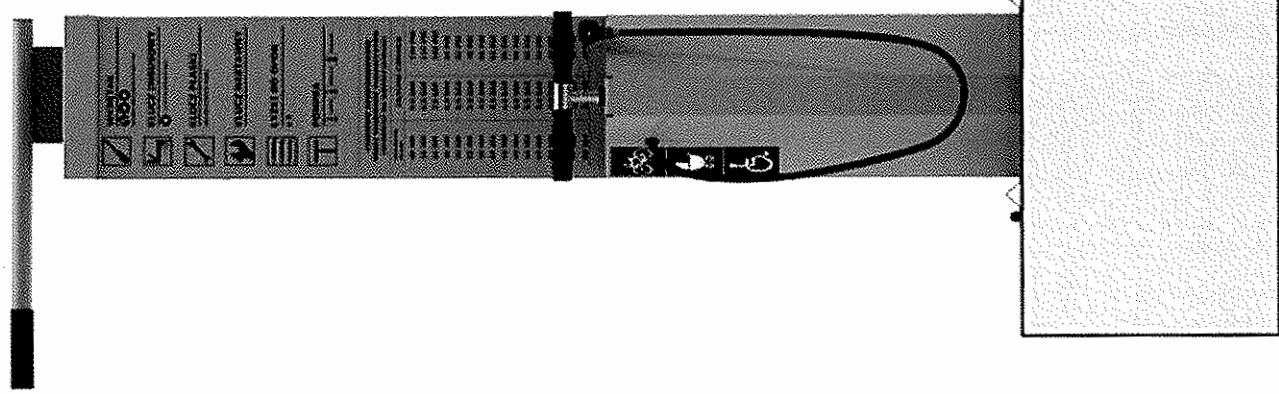

750 mm

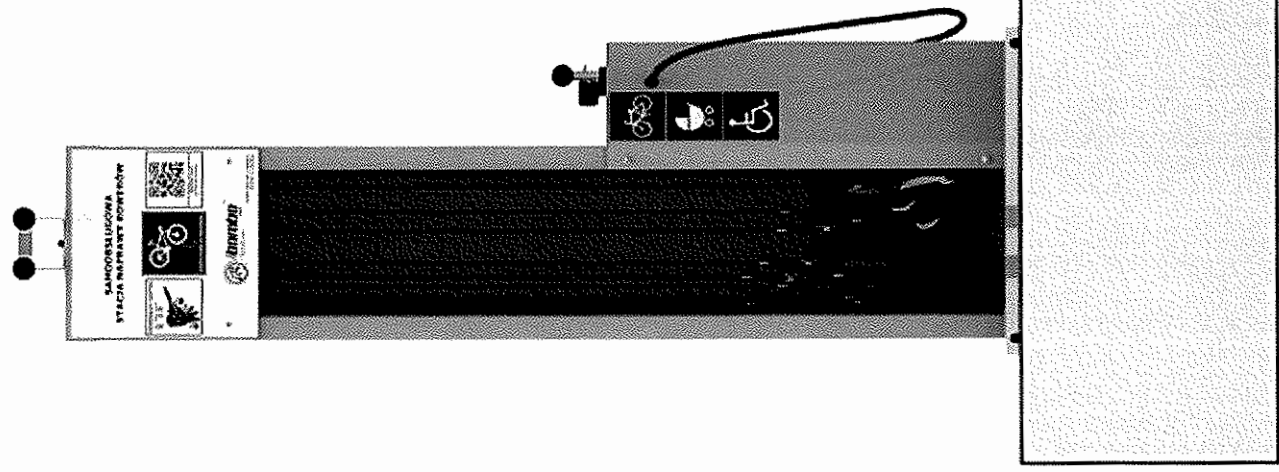

850 mm