



BUDŻET
OBYWATELSKI
Mikołów głosuje!

15.06.2018
Wzrost
prelenc
Kucelka

Urząd Miasta Mikołów
Zał.
Godz.
wpłynęło 15-06-2018
pocztą osobiście

Załącznik nr 2 do regulaminu

NUMER PROJEKTU:
19368.6.2018
19/2/2018

FORMULARZ ZGŁOSZENIA PROJEKTU W RAMACH BUDŻETU OBYWATELSKIEGO W MIKOŁOWIE

UWAGA! Przed wypełnieniem formularza należy zapoznać się z treścią Regulaminu budżetu obywatelskiego w Gminie Mikołów

IMIĘ I NAZWISKO WNIOSKODAWCY		KRZYSZTOF ŻUR	
ADRES ZAMIESZKANIA:		ULICA:	NR DOMU
WIEK	KONTAKT:	NR TEL.:	
		E-MAIL:	
Wyrażam zgodę na przekazanie moich danych kontaktowych innemu wnioskodawcy celem konsultacji w przypadku zgłoszenia podobnych projektów w tej samej lub zbliżonej lokalizacji			<input checked="" type="checkbox"/> TAK <input type="checkbox"/> NIE
TYTUŁ PROJEKTU (maksymalna długość: 100 znaków)			
ŚLĄSKIE CENTRUM SPORTÓW TERENOWYCH – ETAP I STRZELNICA ŁUCZNICZA			
RODZAJ PROJEKTU			
<input type="checkbox"/> OGÓLNOMIEJSKI (obejmujący swoim zakresem obszar całego Miasta) <input checked="" type="checkbox"/> LOKALNY (obejmujący swoim zakresem obszar jednego okręgu na terenie Miasta)			
OKRĘG: W przypadku projektów lokalnych proszę wpisać numer i nazwę okręgu		9 - Borocina Włociszewo	
STRESZCZENIE PROJEKTU Proszę opisać w kilku zdaniach, czego projekt dotyczy i jakie cele ma realizować. Streszczenie będzie publikowane na potrzeby głosowania.			
<p>Celem nadrzędnym projektu jest propagowanie sportów terenowych, w tym łucznictwa. Kompletny projekt zawiera następujące elementy (etapy):</p> <ul style="list-style-type: none"> - strzelnica główna – tory strzeleckie - ścieżka zdrowia – tor przeszkód dla dzieci i dorosłych - ścieżka edukacyjna / ścieżka łucznicza 3D - park linowy dla dzieci i dorosłych - przygotowanie terenu dla organizacji zawodów paint ball, archery tag i innych. <p>Podstawowym argumentem zagospodarowania terenu oraz ustawienia urządzeń strzelnicy, w I etapie projektu, jest zwiększenie bezpieczeństwa. Dotyczy to osób postronnych i statutowo korzystających z terenu rekreacyjno-sportowego klubu oraz dla zapewnienia poprawnych warunków zawodnikom, w szczególności młodym adeptom sekcji łuczniczej. Strzelnica pozwoli sprawnie i profesjonalnie rozwijać i kształcić kadry. Jednocześnie ułatwi członkom sekcji łuczniczej przygotowania do zawodów oraz zapewni warunki do poprawy wyników w strzelaniu na długich dystansach.</p>			

LOKALIZACJA PROJEKTU

Proszę wskazać jak najdokładniej miejsce realizacji projektu, jeśli to możliwe to adres lub numer działki. Do wniosku obowiązkowo należy dołączyć mapę sytuacyjną danego obszaru (możliwy zrzut ekranu z mapy internetowej).

Mikołów – Borowa Wieś ul. Piaskowa 57 działki nr : 269/75, 813/73, 817/73

STAN WŁASNOŚCIOWY TERENU

Proszę wpisać czy jest to teren Gminy, Skarbu Państwa w użytkowaniu wieczystym Gminy, spółdzielni mieszkaniowej, wspólnoty mieszkaniowej itp.

Własność Gmina Mikołów, w zarządzie MOSiR i K.S. Burza Borowa Wieś

SZACUNKOWY KOSZT REALIZACJI PROJEKTU

Proszę uwzględnić wszystkie możliwe składowe części projektu oraz ich szacunkowe koszty.

Koszty te będą oceniane i weryfikowane przez pracowników Urzędu Miasta.

W przypadku braku miejsca proszę dodać kolejne wiersze.

Przykładowe koszty danych usług dostępne są na stronie www.obywatelski.mikolow.eu

Należy uwzględnić w szacowaniu kosztów projektu koszty dokumentacji projektowej.

SKŁADOWE CZĘŚCI PROJEKTU:	KOSZT:
1. Wykonanie strzałochwyłów na 8 odległościach od linii strzału	9.200,-
2. Wykonanie stojaków dla podwieszenia celów łuczniczych 16 szt	3.600,-
3. Wyrównanie terenu wraz z usunięciem trawy i drobnych krzewów	1.500,-
4. Budowa lekkiego magazynku drewnianego do 35 m ²	6.000,-
5. Montaż zadaszenia na linii strzału	3.700,-
6. Zabezpieczenie – miejscowe ogrodzenia i znaki ostrzegawcze	1.000,-
ŁĄCZNIE SZACUNKOWO:	<u>25.000,-</u>

DOSTĘPNOŚĆ PROJEKTU DLA MIESZKAŃCÓW

Proszę krótko opisać jak zrealizowany projekt będzie służył mieszkańcom, np. proszę podać ile osób z niego może korzystać, czy będzie używany cały rok czy tylko sezonowo.

Proszę uzasadnić ogólnodostępność projektu.

I etap projektu stanowi rozbudowę infrastruktury lokalnego klubu sportowego. Wszystkie przewidywane urządzenia będą wykorzystywane całorocznie. Zarówno strzelnica łucznicza jak i kolejne etapy zawierające m.in. tor przeszkód i park linowy dla dzieci i dorosłych, w większości dostosowany będzie dla osób niepełnosprawnych. Celem projektu jest pobudzenie społeczności, szczególnie młodzieży, do większej aktywności poza domem o każdej porze roku.

GENEROWANIE KOSZTÓW UTRZYMANIA PROJEKTU W NASTĘPNYCH LATACH

Jeżeli tak to prosimy wymienić jakie, np. koszty energii, wody, konserwacji.

Podstawowe koszty utrzymania przewidują koszenie trawy i konserwację urządzeń. Koszty napraw i konserwacji urządzeń strzelnicy pokryje Sekcja Łucznicza K.S. Burza Borowa Wieś. Innych kosztów nie przewiduje się.

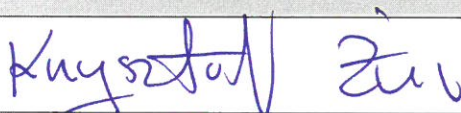
ZAŁĄCZNIKI OBOWIĄZKOWE DO SKŁADANEGO PROJEKTU:
1) Lista poparcia projektu – wzór: Załącznik nr 3 do Regulaminu budżetu obywatelskiego w Gminie Mikołów. 2) Mapa obszaru, na którym ma być realizowany projekt. 3) Oświadczenie podmiotu posiadającego tytuł prawny do nieruchomości o wyrażeniu zgody na realizację projektu - w przypadku gdy teren nie jest własnością Gminy lub Skarbu Państwa w użytkowaniu wieczystym Gminy – wzór: Załącznik nr 4 do Regulaminu budżetu obywatelskiego w Gminie Mikołów.
ZAŁĄCZNIKI DODATKOWE (NIEOBOWIĄZKOWE)
np. zdjęcia, szkice sytuacyjne, plany:
1. Mapka z zaznaczonym terenem
2. Rzut zagospodarowania terenu
3. Poglądowe szkice urządzeń strzelnicy
4.
OŚWIADCZENIA:
<input checked="" type="checkbox"/> Oświadczam, iż zapoznałam/zapoznałem się z treścią Regulaminu budżetu obywatelskiego w Gminie Mikołów i akceptuję jego warunki. <input checked="" type="checkbox"/> Oświadczam, iż jestem mieszkańcem Gminy Mikołów i w dniu składania wniosku mam ukończone 16 lat. <input checked="" type="checkbox"/> Oświadczam, iż wszystkie informacje podane w formularzu oraz załącznikach są zgodne ze stanem faktycznym i prawnym.
PODPIS WNIOSKODAWCY:

PODPIS OPIEKUNA PRAWNEGO WNIOSKODAWCY: (w przypadku osób pomiędzy 16 a 18 rokiem życia)

FORMULARZ NALEŻY ZŁOŻYĆ W TERMINIE OD 14.05.2018 DO 15.06.2018 r. (DECYDUJE DATA WPŁYWU):

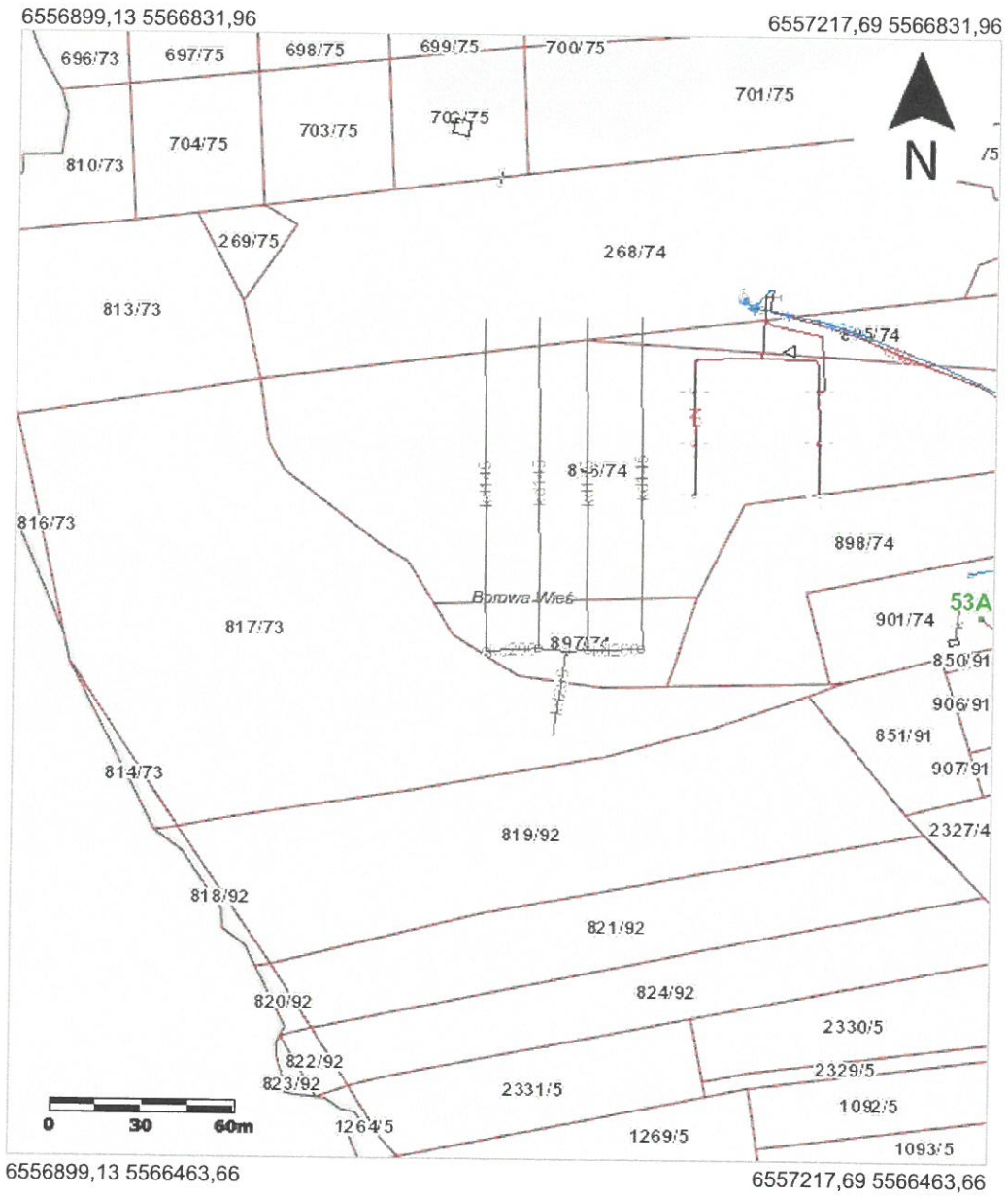
- OSOBIŚCIE:** Urząd Miasta Mikołów, Rynek 16, 43-190 Mikołów, Biuro Podawcze.
- ZA POMOCĄ POCZTY ELEKTRONICZNEJ** - na adres: obywatelski@mikolow.eu pod warunkiem, iż formularz oraz lista poparcia będzie stanowiła skan oryginalnych dokumentów.
Oryginały dokumentów należy dostarczyć do Urzędu w terminie 14 dni od dostarczenia mailem.
- POCZTĄ** - na adres: Urząd Miasta Mikołów, Rynek 16, 43-190 Mikołów, Biuro Podawcze.



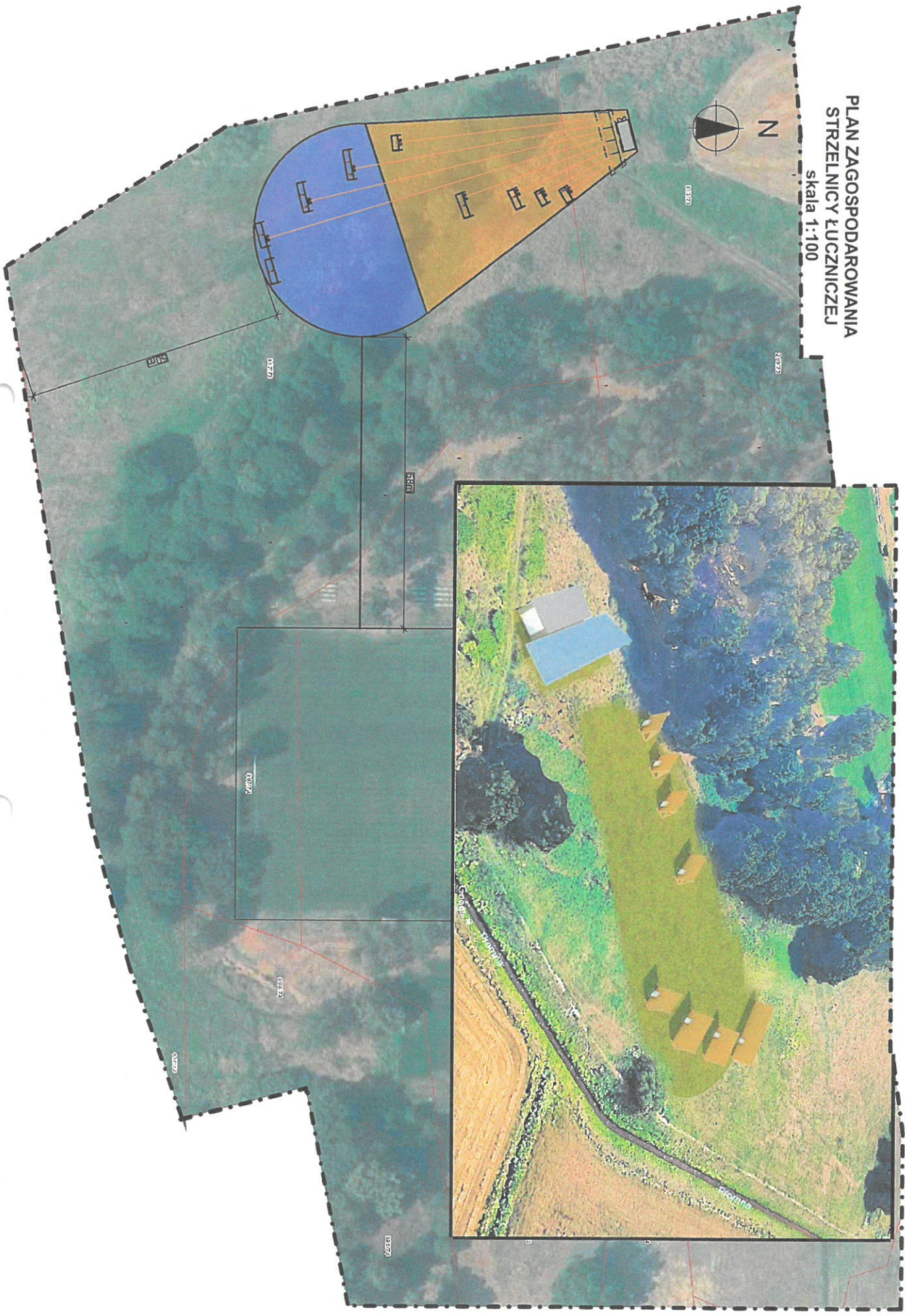

Uwaga: Ten wydruk ma charakter wyłącznie poglądowy i w żadnym razie nie może być traktowany jako dokument oficjalny.

PLAN ZAGOSPODAROWANIA
STRZELNICY ŁUCZNICZEJ
skala 1:100

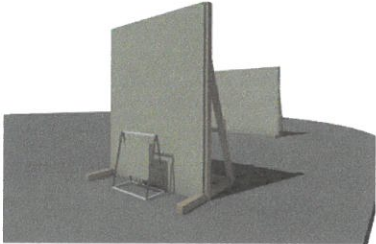

Urządzenia strzelniczy

<p>1. Strzałochwyty – wykonane z krawędziaków oraz płyt osb. Wysokość 250 cm, szer. 300 cm. Mocowane kotwami stalowymi do gruntu. Rozbieralne. Części eksploatacyjne wymienne.</p> <p>20 sztuk</p>	
<p>2. Stojaki do mocowania celów łuczniczych. Wykonane z kształtowników stalowych, ocynkowanych. Mocowane kotwami stalowymi do gruntu. Przenośne, składane do magazynu w okresie zimowym. Wymiary 100 x 100 cm</p> <p>16 sztuk</p>	
<p>4. Domek narzędziowy z kompozytu drewniano - plastikowego. Wym. 287 x 229 x 252. Składany, zamocowany kotwami stalowymi do gruntu.</p> <p>1 szt</p>	
<p>5. Zadaszenie stanowisk strzeleckich. Wykonane z kształtowników stalowych, ocynkowanych, płyty osb oraz blachy. Mocowany kotwami stalowymi do gruntu.</p> <p>Wym. 1200 x 350 x 350</p> <p>1 szt</p>	