

NUMER PROJEKTU:
(wypełnia Biuro BOA)

L 12/2/2018

18845.6.2018.1
BO BUDŻET
OBYWATELSKI
Mikołów głosuje!

Przebieg
P. Pełka
14.06.2018

Urząd Miasta Mikołów
Zal Godz. 11:14

wpłynęło 12-06-2018
BOA

FORMULARZ ZGŁOSZENIA PROJEKTU

W RAMACH BUDŻETU OBYWATELSKIEGO W MIKOŁOWIE

UWAGA! Przed wypełnieniem formularza należy zapoznać się z treścią Regulaminu budżetu obywatelskiego w Gminie Mikołów

IMIĘ I NAZWISKO WNIOSKODAWCY		MIECZYŚLAW PEŁKA	
ADRES ZAMIESZKANIA:		ULICA:	NR DOMU
WIEK	KONTAKT:	NR TEL.:	
		E-MAIL:	
Wyrażam zgodę na przekazanie moich danych kontaktowych innemu wnioskodawcy celem konsultacji w przypadku zgłoszenia podobnych projektów w tej samej lub zbliżonej lokalizacji			<input checked="" type="checkbox"/> TAK <input type="checkbox"/> NIE
TYTUŁ PROJEKTU (maksymalna długość: 100 znaków)			
Ogrodzenie boiska do piłki plażowej oraz rozbudowa placu zabaw przy ul. Górnośląskiej.			
RODZAJ PROJEKTU			
<input type="checkbox"/> OGÓLNOMIEJSKI (obejmujący swoim zakresem obszar całego Miasta) <input checked="" type="checkbox"/> LOKALNY (obejmujący swoim zakresem obszar jednego okręgu na terenie Miasta)			
OKRĘG: <i>W przypadku projektów lokalnych proszę wpisać numer i nazwę okręgu</i>		12-ŚMIŁOWICE	
STRESZCZENIE PROJEKTU Proszę opisać w kilku zdaniach, czego projekt dotyczy i jakie cele ma realizować. Streszczenie będzie publikowane na potrzeby głosowania.			
Boisko do siatkowej piłki plażowej oraz rozbudowa placu zabaw. Integracja mieszkańców i dzieci. Rozwój aktywności sportowej i obywatelskiej. Rozgrywanie turniejów.			

LOKALIZACJA PROJEKTU

Proszę wskazać jak najdokładniej miejsce realizacji projektu, jeśli to możliwe to adres lub numer działki. Do wniosku obligatoryjnie należy dołączyć mapę sytuacyjną danego obszaru (możliwy zrzut ekranu z mapy internetowej).

Śmitowice ul. Górnośląska działka nr 325/100 i nr 300/100

STAN WŁASNOŚCIOWY TERENU

Proszę wpisać czy jest to teren Gminy, Skarbu Państwa w użytkowaniu wieczystym Gminy, spółdzielni mieszkaniowej, wspólnoty mieszkaniowej itp.

Działki są własnością Gminy Mikołów.

SZACUNKOWY KOSZT REALIZACJI PROJEKTU

Proszę uwzględnić wszystkie możliwe składowe części projektu oraz ich szacunkowe koszty.

Koszty te będą oceniane i weryfikowane przez pracowników Urzędu Miasta.

W przypadku braku miejsca proszę dodać kolejne wiersze.

Przykładowe koszty danych usług dostępne są na stronie www.obywatelski.mikolow.eu

Należy uwzględnić w szacowaniu kosztów projektu koszty dokumentacji projektowej.

SKŁADOWE CZĘŚCI PROJEKTU:	KOSZT:
1. Brama wjazdowa dwuskrzydłowa szer.4m furka 1mb,,h-123cm.	2.250,00 zł
2. Ogrodzenie panelowe na podmurówce h-123cm.,grubość drutu FI 4mm drut ocynkowany powlekany ,75mb.	7.875,00 zł
3. Ławka stalowo drewniana-szt.4	2.600,00 zł
4. Kosz na śmieci betonowy szt 2	600,00 zł
5. Altanka ogrodowa -3,0m x 3,0m szt 1	5.000,00 zł
6. Komplet sprawnościowy PREMIUM+ (AVIS-141)	5.658,00 zł
7. Zestaw – słupki, siatka oraz linki firmy ROMISPORT do siatkówki	1.990,00zł
8. Ławo – stół szt 1	750,00 zł
9. Kostka brukowa pod altaną grubość 6cm 3,50mx3,50m	1.100,82 zł
ŁĄCZNIE SZACUNKOWO:	27.823,82zł

DOSTĘPNOŚĆ PROJEKTU DLA MIESZKAŃCÓW

Proszę krótko opisać jak zrealizowany projekt będzie służył mieszkańcom, np. proszę podać ile osób z niego może korzystać, czy będzie używany cały rok czy tylko sezonowo.

Proszę uzasadnić ogólnodostępność projektu.

Obiekt dostępny dla wszystkich chętnych przez cały rok.

Usytuowany jest przy głównej ulicy Śmitowic.

GENEROWANIE KOSZTÓW UTRZYMANIA PROJEKTU W NASTĘPNYCH LATACH

Jeżeli tak to prosimy wymienić jakie, np. koszty energii, wody, konserwacji.

Obiekt będzie wymagał okresowej wymiany piasku, skoszenia trawy, opróżniania koszy na śmieci. W okresie późniejszym konserwacji.

ZAŁĄCZNIKI OBOWIĄZKOWE DO SKŁADANEGO PROJEKTU:

- 1) Lista poparcia projektu – wzór: Załącznik nr 3 do Regulaminu budżetu obywatelskiego w Gminie Mikołów.
- 2) Mapa obszaru, na którym ma być realizowany projekt.
- 3) Oświadczenie podmiotu posiadającego tytuł prawny do nieruchomości o wyrażeniu zgody na realizację projektu - w przypadku gdy teren nie jest własnością Gminy lub Skarbu Państwa w użytkowaniu wieczystym Gminy – wzór: Załącznik nr 4 do Regulaminu budżetu obywatelskiego w Gminie Mikołów.

ZAŁĄCZNIKI DODATKOWE (NIEOBOWIĄZKOWE)

np. zdjęcia, szkice sytuacyjne, plany:



Kserokopia urzędzenia – kompletu sprawnościowego



OŚWIADCZENIA:

- ✓ Oświadczam, iż zapoznałam/zapoznałem się z treścią Regulaminu budżetu obywatelskiego w Gminie Mikołów i akceptuję jego warunki.
- ✓ Oświadczam, iż jestem mieszkańcem Gminy Mikołów i w dniu składania wniosku mam ukończone 16 lat.
- ✓ Oświadczam, iż wszystkie informacje podane w formularzu oraz załącznikach są zgodne ze stanem faktycznym i prawnym.

PODPIS WNIOSKODAWCY:

Mieczysław Pestka

**PODPIS OPIEKUNA PRAWNEGO WNIOSKODAWCY:
(w przypadku osób pomiędzy 16 a 18 rokiem życia)**

FORMULARZ NALEŻY ZŁOŻYĆ W TERMINIE OD 14.05.2018 DO 15.06.2018 r. (DECYDUJE DATA WPLÝWU):

1. **OSOBIŚCIE:** Urząd Miasta Mikołów, Rynek 16, 43-190 Mikołów, Biuro Podawcze.
2. **ZA POMOCĄ POCZTY ELEKTRONICZNEJ** - na adres: obywatelski@mikolow.eu pod warunkiem, iż formularz oraz lista poparcia będzie stanowiła skan oryginalnych dokumentów.
Oryginały dokumentów należy dostarczyć do Urzędu w terminie 14 dni od dostarczenia mailem.
3. **POCZTĄ** - na adres: Urząd Miasta Mikołów, Rynek 16, 43-190 Mikołów, Biuro Podawcze.

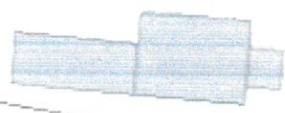
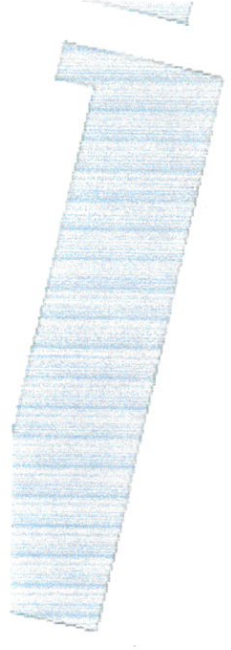
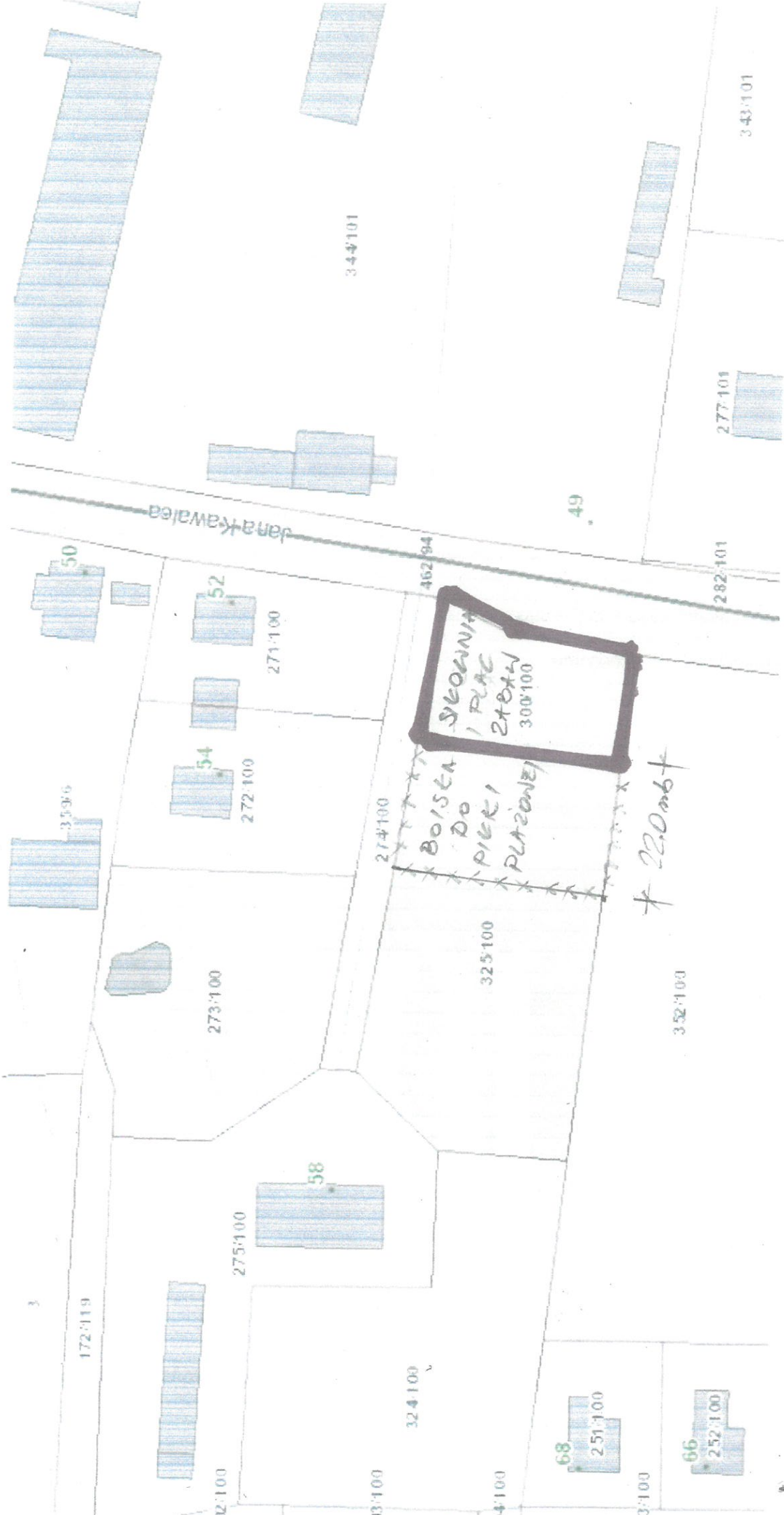

172:119

12:100

13:100

14:100

15:100

273:100

275:100

272:100

271:100

274:100

325:100

324:100

352:100

344:101

277:101

282:101

343:101

49

462:94

68

66

3

141

KOMPLET SPRAWNOŚCIOWY

DANE TECHNICZNE

długość: 5,30 m
 szerokość: 2,80 m
 wysokość: 1,90 m

STREFA BEZPIECZEŃSTWA

długość: 8,30 m
 szerokość: 6,00 m

Maksymalna wysokość upadku: 1,80 m



ROWIA

BEZPIECZNA WYBIERZĄCJI

Standard	2400,00 zł netto	2952,00 zł brutto	Premium +	4600,00 zł netto	5658,00 zł brutto
Standard +	3300,00 zł netto	4059,00 zł brutto	Exclusive +	5000,00 zł netto	6150,00 zł brutto