

L10/2/2018

Urząd Miasta Mikołów
Zal Godz. 13:40

wpłynęło 14-06-2018

BOA

początek

FORMULARZ ZGŁOSZENIA PROJEKTU
W RAMACH BUDŻETU OBYWATELSKIEGO W MIKOŁOWIE**UWAGA!** Przed wypełnieniem formularza należy zapoznać się z treścią Regulaminu budżetu obywatelskiego w Gminie Mikołów

| | | | |
|--|-----------------|---|--|
| IMIĘ I NAZWISKO WNIOSKODAWCY | | Piotr Buras, Artur Buras, Paweł Gurst, Krzysztof Rogalski | |
| ADRES ZAMIESZKANIA: | | ULICA: | NR DOMU NR MIESZKANIA |
| WIEK | KONTAKT: | NR TEL.: | |
| | | E-MAIL: | |
| Wyrażam zgodę na przekazanie moich danych kontaktowych innemu wnioskodawcy celem konsultacji w przypadku zgłoszenia podobnych projektów w tej samej lub zbliżonej lokalizacji | | | <input checked="" type="checkbox"/> TAK <input type="checkbox"/> NIE |
| TYTUŁ PROJEKTU (maksymalna długość: 100 znaków) | | | |
| Zakup i montaż iluminacji świątecznej | | | |
| RODZAJ PROJEKTU | | | |
| <input type="checkbox"/> OGÓLNOMIEJSKI (obejmujący swoim zakresem obszar całego Miasta) <input checked="" type="checkbox"/> LOKALNY (obejmujący swoim zakresem obszar jednego okręgu na terenie Miasta) | | | |
| OKRĘG: W przypadku projektów lokalnych proszę wpisać numer i nazwę okręgu | | 10 | |
| STRESZCZENIE PROJEKTU Proszę opisać w kilku zdaniach, czego projekt dotyczy i jakie cele ma realizować. Streszczenie będzie publikowane na potrzeby głosowania. | | | |
| Zakup i montaż iluminacji świetlnej świątecznej szczególnie w okresie bożonarodzeniowym wprowadzi spokojny świąteczny klimat cieszący oczy mieszkańców, podkreśli wspaniały klimat naszego pięknego drewnianego zabytkowego kościoła jak również uprzyjemni wizualnie zimowe spacery zgasza po zmroku. | | | |

LOKALIZACJA PROJEKTU

Proszę wskazać jak najdokładniej miejsce realizacji projektu, jeśli to możliwe to adres lub numer działki. Do wniosku obowiązkowo należy dołączyć mapę sytuacyjną danego obszaru (możliwy zrzut ekranu z mapy internetowej).

Latarnie zlokalizowane przy drogach asfaltowych w centrum Paniów

STAN WŁASNOŚCIOWY TERENU

Proszę wpisać czy jest to teren Gminy, Skarbu Państwa w użytkowaniu wieczystym Gminy, spółdzielni mieszkaniowej, wspólnoty mieszkaniowej itp.

SZACUNKOWY KOSZT REALIZACJI PROJEKTU

Proszę uwzględnić wszystkie możliwe składowe części projektu oraz ich szacunkowe koszty. Koszty te będą oceniane i weryfikowane przez pracowników Urzędu Miasta.

W przypadku braku miejsca proszę dodać kolejne wiersze.

Przykładowe koszty danych usług dostępne są na stronie www.obywatelski.mikolow.eu

Należy uwzględnić w szacowaniu kosztów projektu koszty dokumentacji projektowej.

| SKŁADOWE CZĘŚCI PROJEKTU: | KOSZT: |
|--|---------------------|
| 1. Zakup oświetlenia 40 szt. | ok. 28760,00 zł |
| 2. Koszty związane z montażem i podłączeniem | ok. 8000,00 zł. |
| 3. | |
| 4. | |
| 5. | |
| 6. | |
| ŁĄCZNIE SZACUNKOWO: | 36760,00 zł. |

DOSTĘPNOŚĆ PROJEKTU DLA MIESZKAŃCÓW

Proszę krótko opisać jak zrealizowany projekt będzie służył mieszkańcom, np. proszę podać ile osób z niego może korzystać, czy będzie używany cały rok czy tylko sezonowo.

Proszę uzasadnić ogólnodostępność projektu.

Oświetlenie będzie włączone sezonowo w okresie bożonarodzeniowym na latarniach ustawionych przy drogach począwszy od centrum naszego sołectwa równomiernie w trzech kierunkach.

GENEROWANIE KOSZTÓW UTRZYMANIA PROJEKTU W NASTĘPNYCH LATACH

Jeżeli tak to prosimy wymienić jakie, np. koszty energii, wody, konserwacji.

Oświetlenie będzie generowało moc około 1,12 KWh pomnożone przez ilość godzin działania (przyjmując średni czas zmroku około 10 godzin daje to 11,2 KWh dziennie przyjmując koszt ogólnie dostępnego zakupu energii daje to kwotę około 7,28 zł. co przekłada się na kwotę około 500,00 zł w czasookresie dwumiesięcznym.

| |
|--|
| ZAŁĄCZNIKI OBOWIĄZKOWE DO SKŁADANEGO PROJEKTU: |
| 1) Lista poparcia projektu – wzór: Załącznik nr 3 do Regulaminu budżetu obywatelskiego w Gminie Mikołów. 2) Mapa obszaru, na którym ma być realizowany projekt. 3) Oświadczenie podmiotu posiadającego tytuł prawny do nieruchomości o wyrażeniu zgody na realizację projektu - w przypadku gdy teren nie jest własnością Gminy lub Skarbu Państwa w użytkowaniu wieczystym Gminy – wzór: Załącznik nr 4 do Regulaminu budżetu obywatelskiego w Gminie Mikołów. |
| ZAŁĄCZNIKI DODATKOWE (NIEOBOWIĄZKOWE) |
| np. zdjęcia, szkice sytuacyjne, plany: |
| 1. |
| 2. |
| 3. |
| 4. |
| OŚWIADCZENIA: |
| <input checked="" type="checkbox"/> Oświadczam, iż zapoznałam/zapoznałem się z treścią Regulaminu budżetu obywatelskiego w Gminie Mikołów i akceptuję jego warunki. <input checked="" type="checkbox"/> Oświadczam, iż jestem mieszkańcem Gminy Mikołów i w dniu składania wniosku mam ukończone 16 lat. <input checked="" type="checkbox"/> Oświadczam, iż wszystkie informacje podane w formularzu oraz załącznikach są zgodne ze stanem faktycznym i prawnym. |
| PODPIS WNIOSKODAWCY: |
|  |
| PODPIS OPIEKUNA PRAWNEGO WNIOSKODAWCY: (w przypadku osób pomiędzy 16 a 18 rokiem życia) |
| |

FORMULARZ NALEŻY ZŁOŻYĆ W TERMINIE OD 14.05.2018 DO 15.06.2018 r. (DECYDUJE DATA WPŁYWU):

- OSOBIŚCIE:** Urząd Miasta Mikołów, Rynek 16, 43-190 Mikołów, Biuro Podawcze.
- ZA POMOCĄ POCZTY ELEKTRONICZNEJ** - na adres: obywatelski@mikolow.eu pod warunkiem, iż formularz oraz lista poparcia będzie stanowiła skan oryginalnych dokumentów.
Oryginały dokumentów należy dostarczyć do Urzędu w terminie 14 dni od dostarczenia mailem.
- POCZTĄ** - na adres: Urząd Miasta Mikołów, Rynek 16, 43-190 Mikołów, Biuro Podawcze.

Wyjaśnienie do wniosku lokalnego okręg 10 w ramach Budżetu Obywatelskiego

W złożonym wniosku do Budżetu Obywatelskiego jako lokalny z okręgu nr 10 zaprojektowano iluminację (oświetlenie świąteczne) świetlną zlokalizowaną na słupach energetycznych na których również w chwili obecnej usytuowane jest oświetlenie uliczne w ciągach ulic Staromiejskiej , Wolności , Mokierskiej, w sumie zaprojektowano 40szt takiego oświetlenia przy założeniu że liczna słupów energetycznych nie jest taka sama przy wspomnianych ulicach przyjęto zasadę iż punktem centralnym będzie skrzyżowanie ulic Staromiejska – Mokierska – Wolności i z tego punktu w zależności od ilości słupów przewidziano montaż oświetlenia tak aby ogólna liczba tych punktów wyniosła czterdzieści sztuk. Na mapce zaznaczono orientacyjne miejsca montażu, ale podkreślam iż mapka ma charakter poglądowo-orientacyjny.

Piotr Buraś

Mapa powiatu mikołowskiego

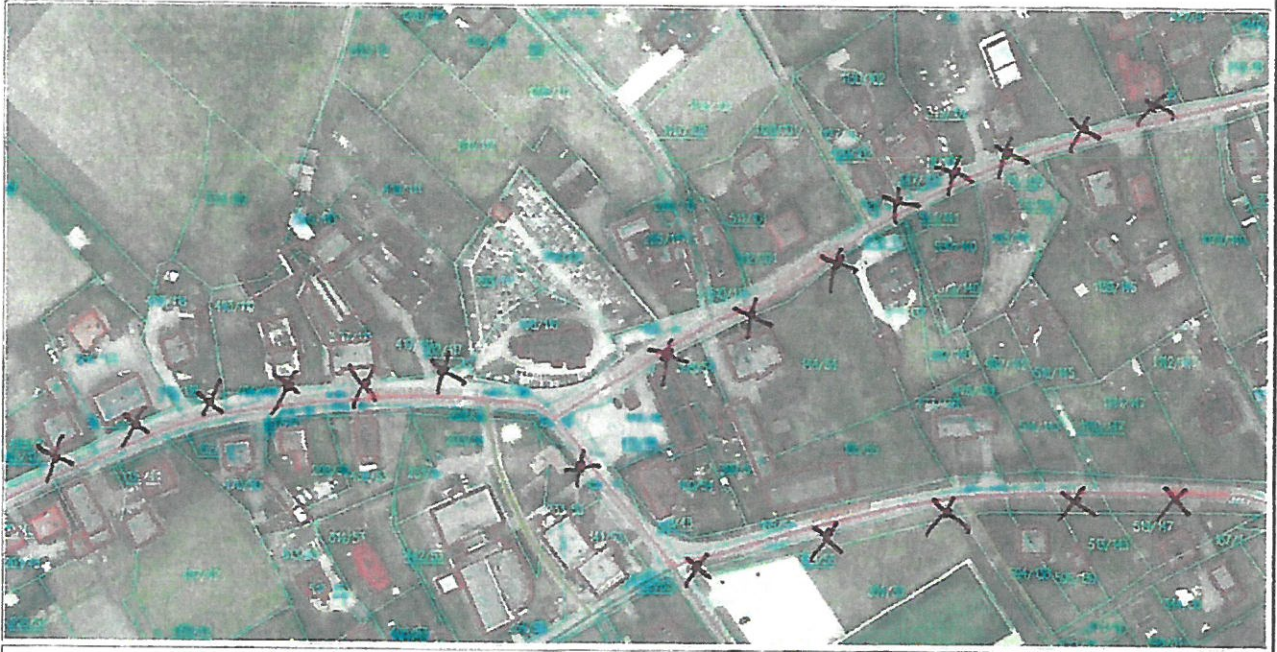

Sporządzono dnia: 22.6.2018 r.

Wydruk ma charakter poglądowy i nie jest dokumentem

Płoty Bures