

24955.6.2022.P
Urząd Miasta Mikołów
Zal. plik..... Godz. M:08
wpłynęło 15-06-2022
pocztą osobiście

NUMER PROJEKTU:
(wypełnia Biuro BGA)

14/2022

FORMULARZ ZGŁOSZENIA PROJEKTU

W RAMACH BUDŻETU OBYWATELSKIEGO W MIKOŁOWIE

IMIĘ I NAZWISKO WNIOSKODAWCY	Dorota Gamza w imieniu Rady Seniorów w Mikołowie i Klubu Seniora SPA		
ADRES ZAMIESZKANIA	ULICA	NR DOMU	NR MIESZKANIA
WIEK		KONTAKT	
Wyrażam zgodę na przekazanie moich danych kontaktowych innemu wnioskodawcy celem konsultacji w przypadku zgłoszenia podobnych projektów w tej samej lub zbliżonej lokalizacji.			<input checked="" type="checkbox"/> TAK <input type="checkbox"/> NIE
TYTUŁ PROJEKTU (maksymalna długość: 100 znaków, w przypadku gdy zostanie przekroczony limit znaków zastrzega się możliwość skrócenia tytułu przez Urząd Miasta na potrzeby informacji i promocji).			
MIKOŁOWSKA TANC WILLA – strefa relaksu dla mieszkańców			
STRESZCZENIE PROJEKTU Proszę opisać w kilku zdaniach, czego projekt dotyczy i jakie cele ma realizować. Streszczenie będzie publikowane na potrzeby głosowania. Projekt „Mikołowska Tanc Willa- strefa relaksu dla mieszkańców” zakłada stworzenie miejsca do integracji mieszkańców na wolnym powietrzu, którego tak brakuje w przestrzeni naszego miasta. Projekt przewiduje zamontowanie podestu wraz z zadaszeniem oraz grillem na terenie ul. Bluszcza 32. Teren ze względu na bliskość terenów rekreacyjnych dla dzieci i młodzieży i przyszłej lokalizacji w tym miejscu klubu seniora, będzie pełnił rolę integrującą pokolenia. Będzie także ogólnodostępny dla osób z niepełnosprawnościami. Da możliwość organizacji różnego rodzaju wydarzeń i imprez kulturalnych na wolnym powietrzu takich jak: zabawy taneczne, spotkania integracyjne, koncerty, kino, przedstawienia dla dzieci i całych rodzin czy możliwość cichego wypoczynku z ulubioną książką w otoczeniu zieleni.			
LOKALIZACJA PROJEKTU Proszę wskazać jak najdokładniej miejsce realizacji projektu, jeśli to możliwe to adres lub numer działki . Do wniosku obligatoryjnie należy dołączyć mapę sytuacyjną danego obszaru (możliwy zrzut ekranu z mapy internetowej).			
Mikołów ul. Bluszcza 32			
STAN WŁASNOŚCIOWY TERENU Proszę wpisać czy jest to teren Gminy czy Skarbu Państwa w użytkowaniu wieczystym Gminy			

(UWAGA: projekt musi zakładać realizację zadania na terenach będących przedmiotem własności Miasta nieobciążonych na rzecz osób trzecich lub na terenach stanowiących własność Skarbu Państwa będących w użytkowaniu wieczystym Miasta).

Działka przy terenie Bluszcz 32 należy do Gminy Mikołów

SZACUNKOWY KOSZT REALIZACJI PROJEKTU

Proszę uwzględnić wszystkie możliwe składowe części projektu oraz ich szacunkowe koszty.

Koszty te będą oceniane i weryfikowane przez pracowników Urzędu Miasta.

W przypadku braku miejsca proszę dodać kolejne wiersze.

Należy uwzględnić w szacowaniu kosztów projektu koszty dokumentacji projektowej.

SKŁADOWE CZĘŚCI PROJEKTU:	KOSZT:
1. Podest z zadaszeniem	125 000
2. Grill murowany	10 000
3. Wylewka betonowa pod podest	25 000
4.	
5.	
6.	
ŁĄCZNIE SZACUNKOWO:	160 000 zł

DOSTĘPNOŚĆ PROJEKTU DLA MIESZKAŃCÓW

Proszę krótko opisać jak zrealizowany projekt będzie służył mieszkańcom, np. proszę podać ile osób z niego może korzystać, czy będzie używany cały rok czy tylko sezonowo.

Proszę uzasadnić ogólnodostępność projektu.

Projekt ma służyć od wiosny do późnej jesieni do integracji mieszkańców Mikołowa na wolnym powietrzu – spotkania integracyjne, imprezy taneczne dla seniorów, koncerty, kino, przedstawienia dla dzieci itp. Miejsce to będzie dostępne dla wszystkich mieszkańców naszego miasta. Jednorazowo korzystać z niego może około 100 osób.

Ze względu na przyszłe sąsiedztwo infrastruktury dla osób w wieku emerytalnym, teren ten będzie przystosowany dla osób z niepełnosprawnościami, matek z wózkami.

W bliskim sąsiedztwie znajduje się pumptrack, plac zabaw, boisko, ma powstać skatepark – co tworzy w tym miejscu wspólną przestrzeń dla kilku pokoleń.

Da możliwość szerokiej integracji międzygeneracyjnej, społecznej różnych grup wiekowych.

Z zebranych informacji od mieszkańców Mikołowa w przestrzeni naszego miasta brakuje takiego miejsca spotkań.

GENEROWANIE KOSZTÓW UTRZYMANIA PROJEKTU W NASTĘPNYCH LATACH

Jeżeli tak to prosimy wymienić jakie, np. koszty energii, wody, konserwacji.

Koszty energii elektrycznej

Koszty wody

Koszty konserwacji

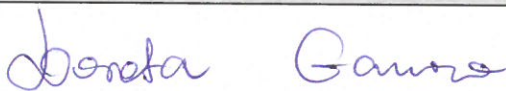
ZAŁĄCZNIKI OBOWIĄZKOWE DO SKŁADANEGO PROJEKTU:
1) Lista poparcia projektu 2) Mapa obszaru, na którym ma być realizowany projekt
ZAŁĄCZNIKI DODATKOWE (NIEOBOWIĄZKOWE) np. zdjęcia, szkice sytuacyjne, plany:
1. Przykłady rozwiązań architektonicznych wiat z zadaszeniem i grillów
2. Przykładowa wycena wiaty i grilla
OŚWIADCZENIA
Oświadczam, iż zapoznałam/zapoznałem się z zasadami budżetu obywatelskiego zawartymi w uchwale Rady Miejskiej Mikołowa w sprawie ustalenia zasad budżetu obywatelskiego na rok 2023 i akceptuję zawarte w nich warunki.
<input checked="" type="checkbox"/> Oświadczam, iż jestem mieszkańcem Gminy Mikołów <input checked="" type="checkbox"/> Oświadczam, iż wszystkie informacje podane w formularzu oraz załącznikach są zgodne ze stanem faktycznym i prawnym.
PODPIS WNIOSKODAWCY

PODPIS OPIEKUNA PRAWNEGO WNIOSKODAWCY (w przypadku osób, które nie ukończyły 18 roku życia)

FORMULARZ NALEŻY ZŁOŻYĆ :

1. **OSOBIŚCIE:** Urząd Miasta Mikołów, Rynek 16, 43-190 Mikołów, Biuro Podawcze z dopiskiem „budżet obywatelski”
2. **ZA POMOCĄ POCZTY ELEKTRONICZNEJ** - na adres: obywatelski@mikolow.eu pod warunkiem, iż formularz oraz lista poparcia będzie stanowiła skan oryginalnych dokumentów.
3. **ZA POMOCĄ FORMY ELEKTRONICZNEJ (format pdf)** , z wykorzystaniem profilu zaufanego w platformie elektronicznej ePUAP wraz ze zeskanowaną dokumentacją stanowiącą załączniki do projektu.
4. **Oryginały dokumentów należy dostarczyć do Urzędu w terminie 7 dni od dostarczenia mailem.**
5. **POCZTĄ** - na adres: Urząd Miasta Mikołów, Rynek 16, 43-190 Mikołów, Biuro Podawcze, z dopiskiem „budżet obywatelski”

Administratorem Danych Osobowych zawartych w „Formularzu zgłoszenia projektu” od momentu jego złożenia w Urzędzie Miasta Mikołów jest Urząd Miasta Mikołów z siedzibą pod adresem: Rynek 16, 43-190 Mikołów, reprezentowany przez Burmistrza Mikołowa.

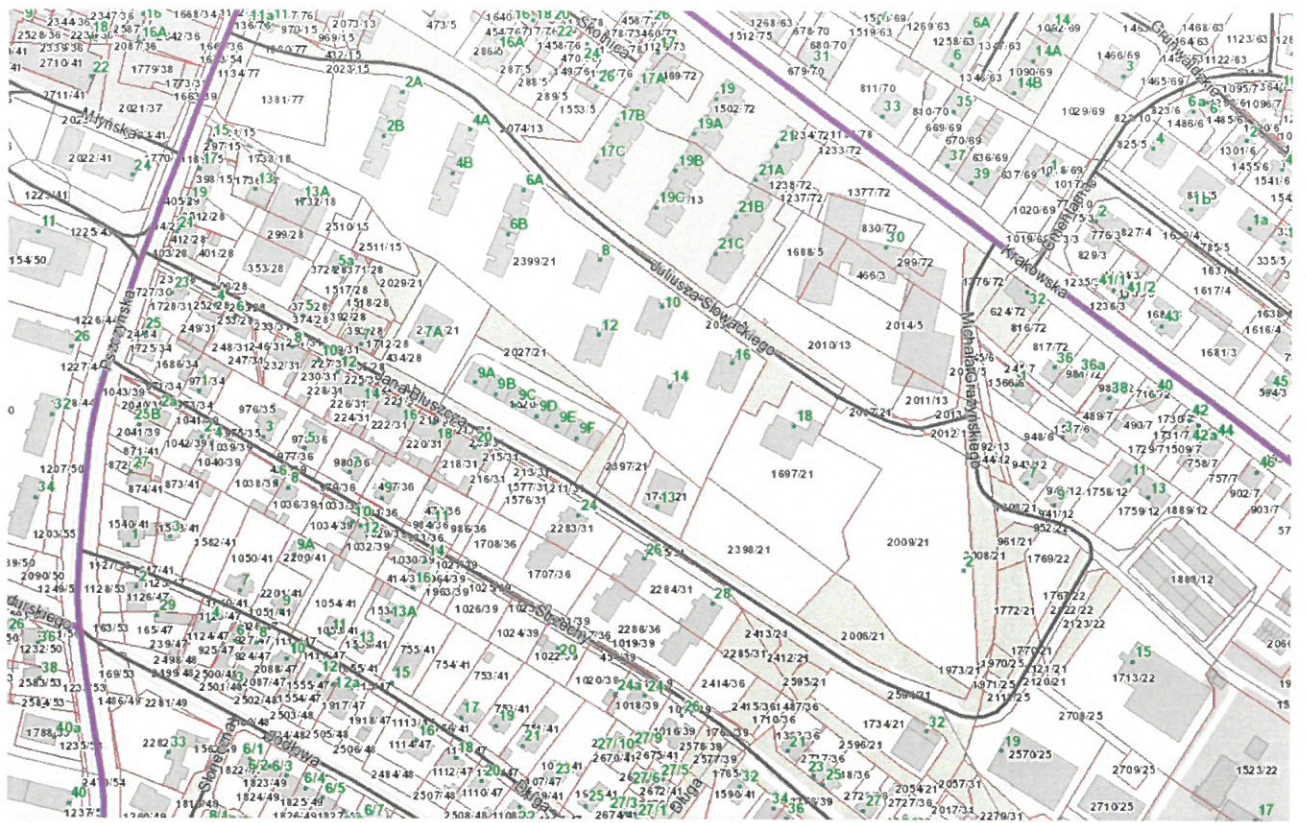
Szczegółowe informacje o przetwarzaniu w/w danych osobowych znajdują się na stronie internetowej budżetu obywatelskiego Gminy Mikołów: www.obywatelski.mikolow.eu w zakładce „O BUDŻECIE” → „Do pobrania”; (link: https://obywatelski.mikolow.eu/o_budzecie/18/do_pobrania.html).







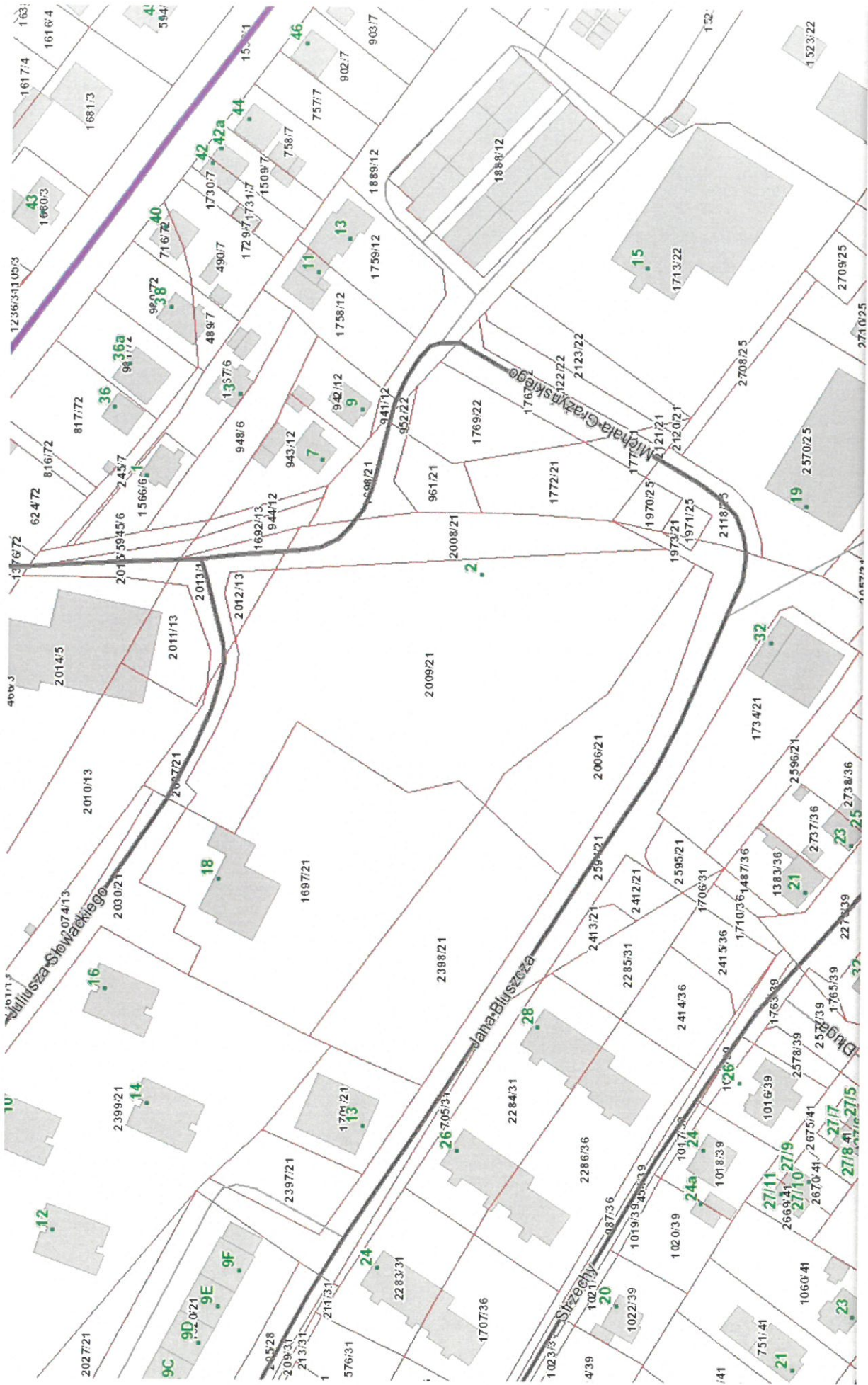

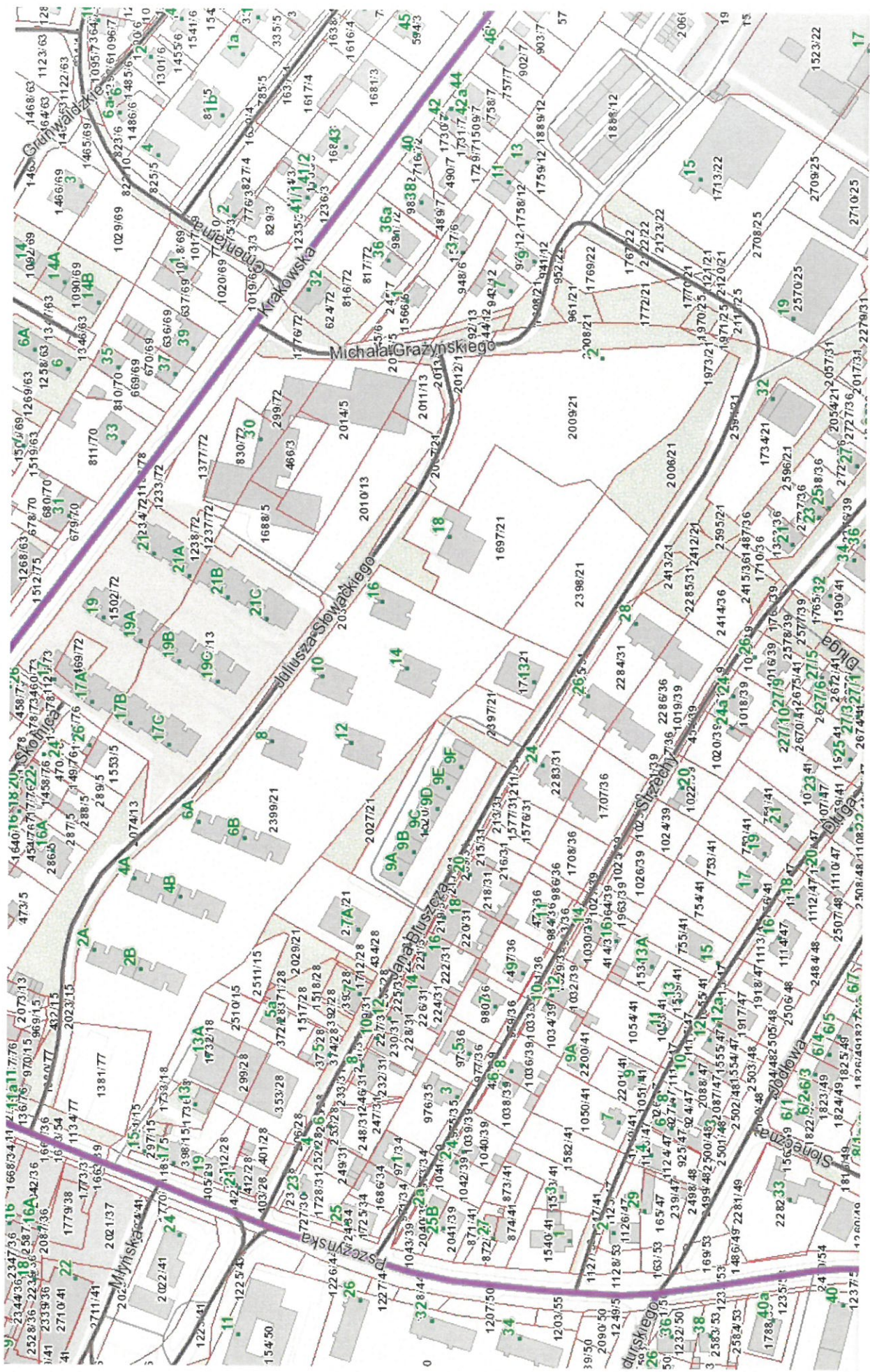

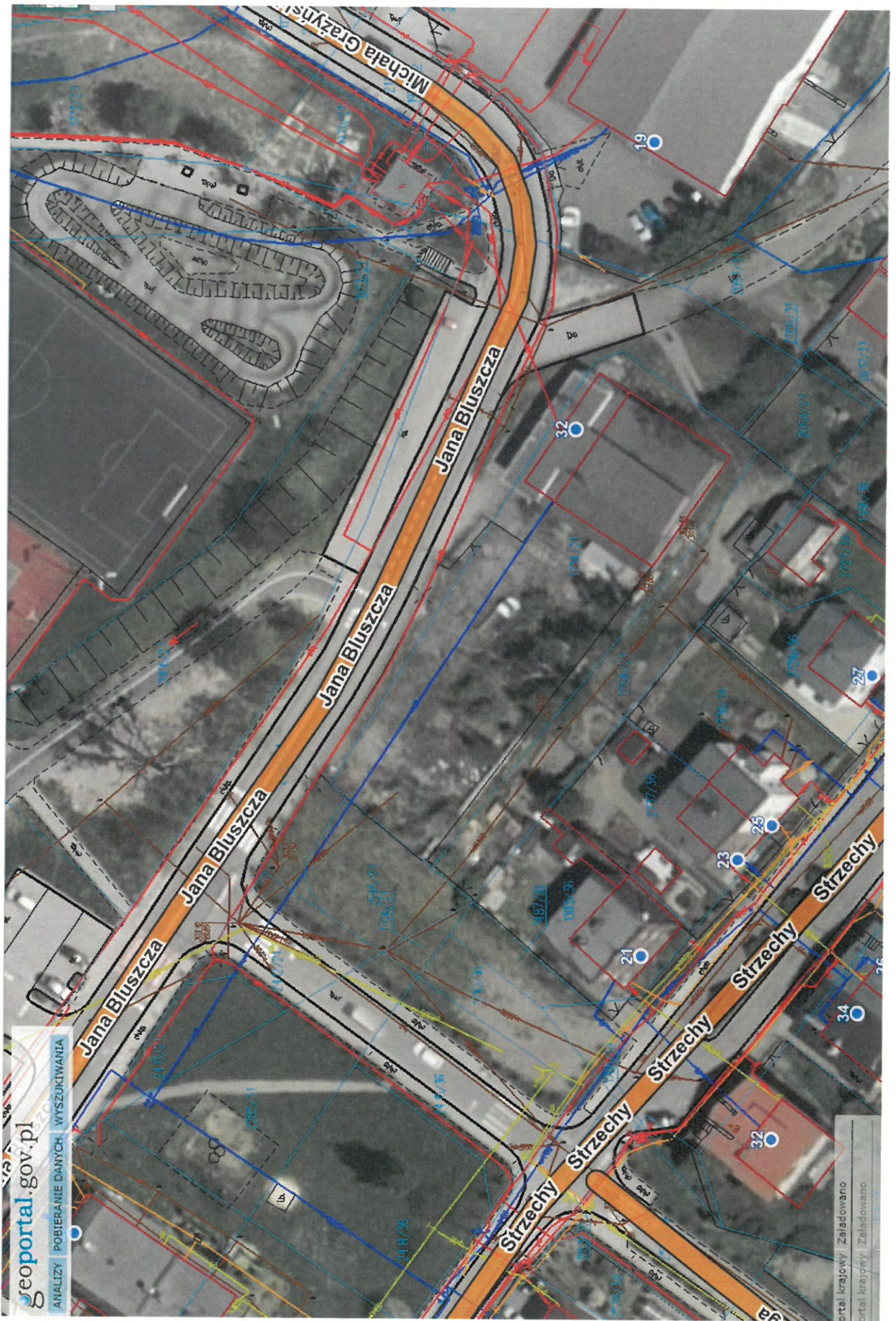



--- OBSZAR INWESTYCJI

ИЮНЬ 1980

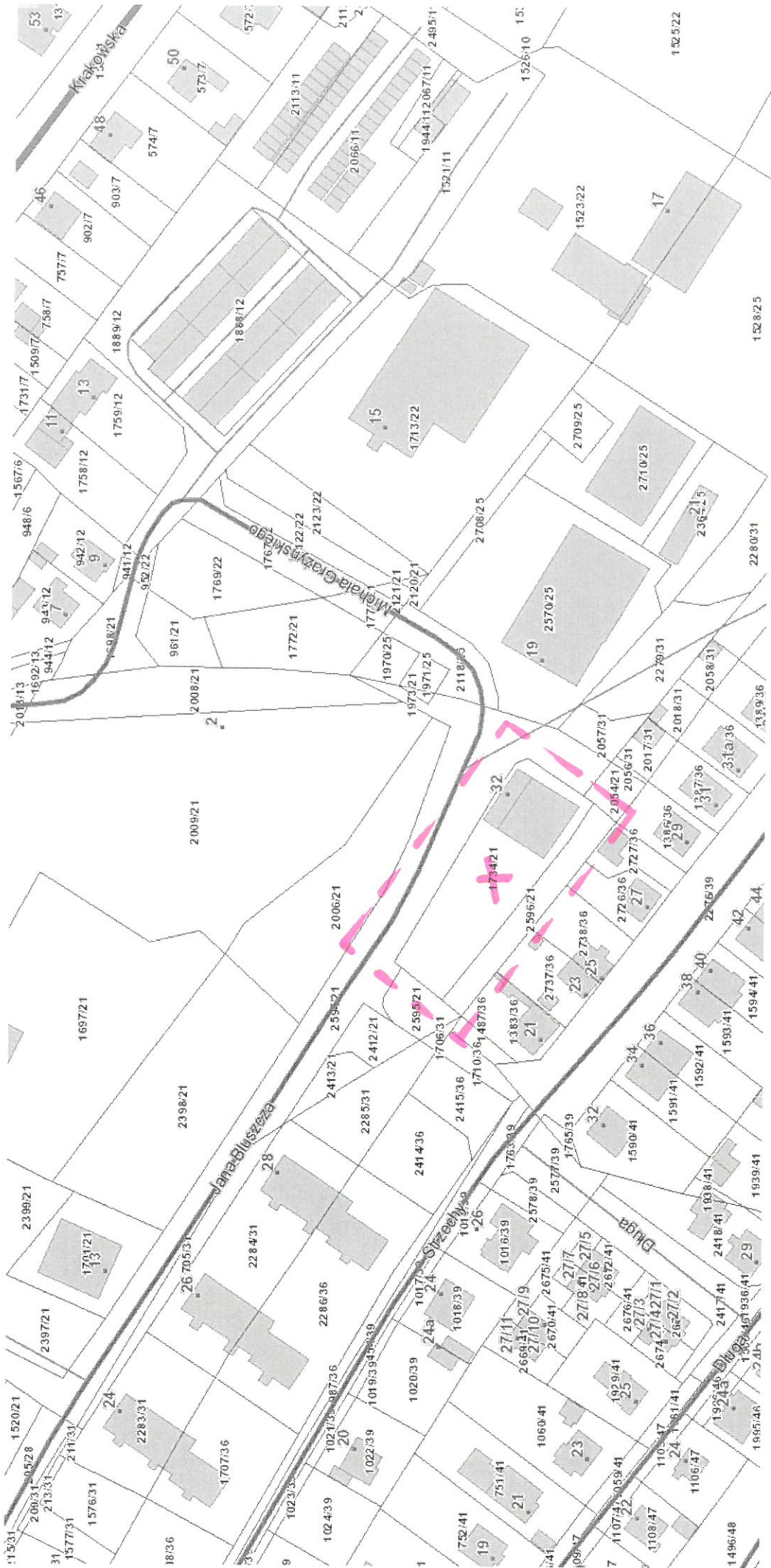

--- OBSZAR INWESTYCJI

FWD: Wiata 10x10 m

dorota.gamza@op.pl <dorota.gamza@op.pl>
Do: sabina.grzywok@gmail.com

15 czerwca 2022 09:46

W dniu 2022-06-14 14:25:52 użytkownik Info Green-Pack <info@green-pack.pl> napisał:

Dzień dobry,

W nawiązaniu do rozmowy telefonicznej przesyłam orientacyjne koszty wykonania wiaty o zewnętrznym wymiarze podstawy 10x10 m.

- Maksymalny wymiar zadaszania 11x11 m,
- dach dwuspadowy wykonany z estetycznej podbitki dachowej grubości 17-19 mm, łączenie desek metodą pióro-wpust,
- słupy po środku wiaty,
- brak zabudowy ścian i szczytów dachowych,
- drewno lite, sosnowe, strugane, szlifowane na gładko, kanty fazowane.

Koszt wykonania takiego obiektu z montażem, impregnacją i malowaniem, pokryciem dachu gontem bitumicznym, podłogą z deski ryflowanej grubości 27 mm i dostawą trzeba szacować na ok. 107.000 zł netto.

Gdyby zamiast gontu miała być blacha to wówczas trzeba szacować na całość ok. 123.000 zł netto.

Ceny nie zawierają rynien oraz mebli.

Ceny przy założeniu, że pod legary podłogowe byłaby wylana płyta betonowa.

--

Pozdrawiam

Marcin Jaskowski

Tel. 697-776-233

E-mail: m.jaskowski@green-pack.pl



GREEN-PACK
OBIEKTY Z DREWNA

Tel. 725-665-665

Buk Góralski 25

87-330 Jabłonowo Pomorskie

<https://www.green-pack.pl>



Niniejsza korespondencja przeznaczona jest wyłącznie dla osoby lub podmiotu, do którego jest zaadresowana i może zawierać treść o charakterze poufnym lub zastrzeżonym. Wgląd w treść e-maila otrzymanego omyłkowo, dalsze jego przekazywanie, rozpowszechnianie lub innego rodzaju wykorzystanie, bądź podjęcie jakichkolwiek działań w oparciu o zawarte w nim informacje przez osobę lub podmiot nie będący jego adresatem, jest niedozwolone. Odbiorca korespondencji, który otrzymał ją omyłkowo, proszony jest o zawiadomienie nadawcy i usunięcie tego materiału z komputera.

Przykłady rozwiązań architektonicznych









Grill – propozycje rozwiązań:

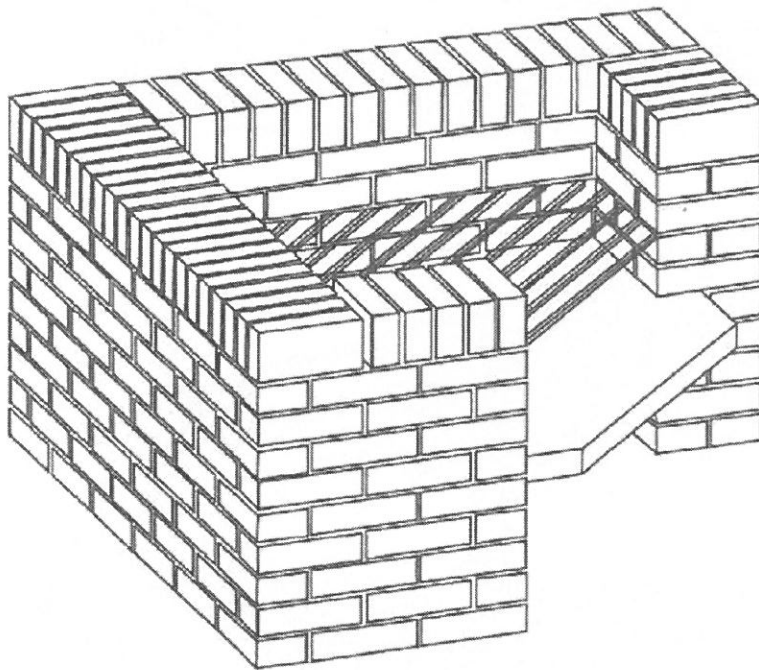



Zadaszenia do wypoczynku:



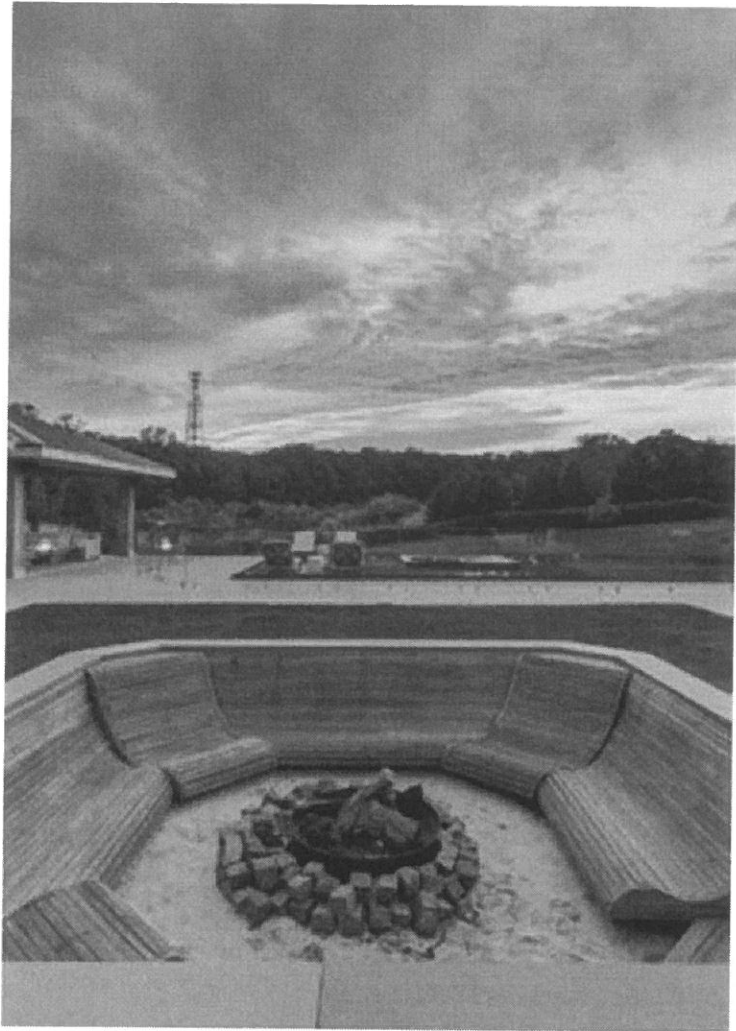



Lub ognisko – propozycje rozwiązań:

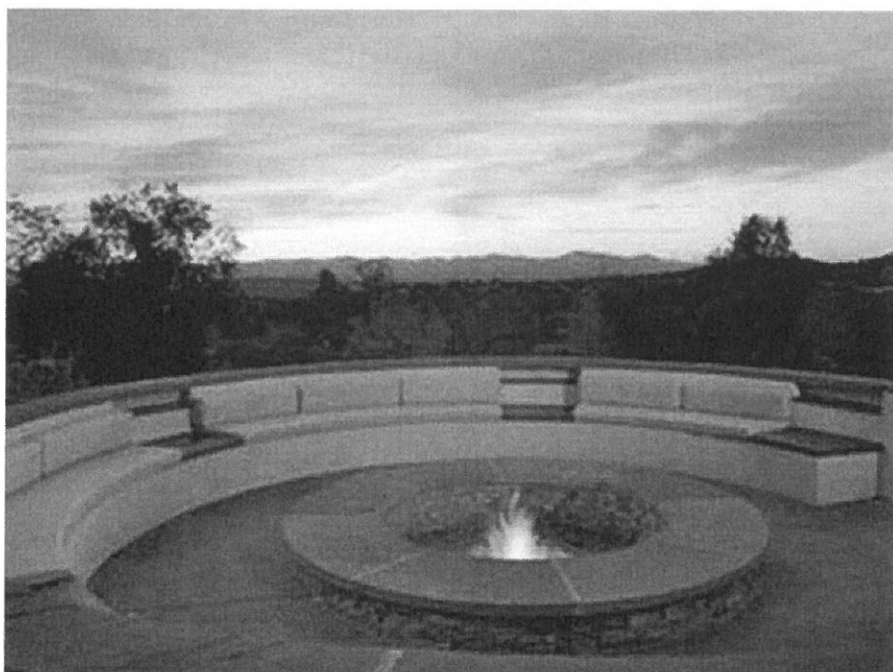

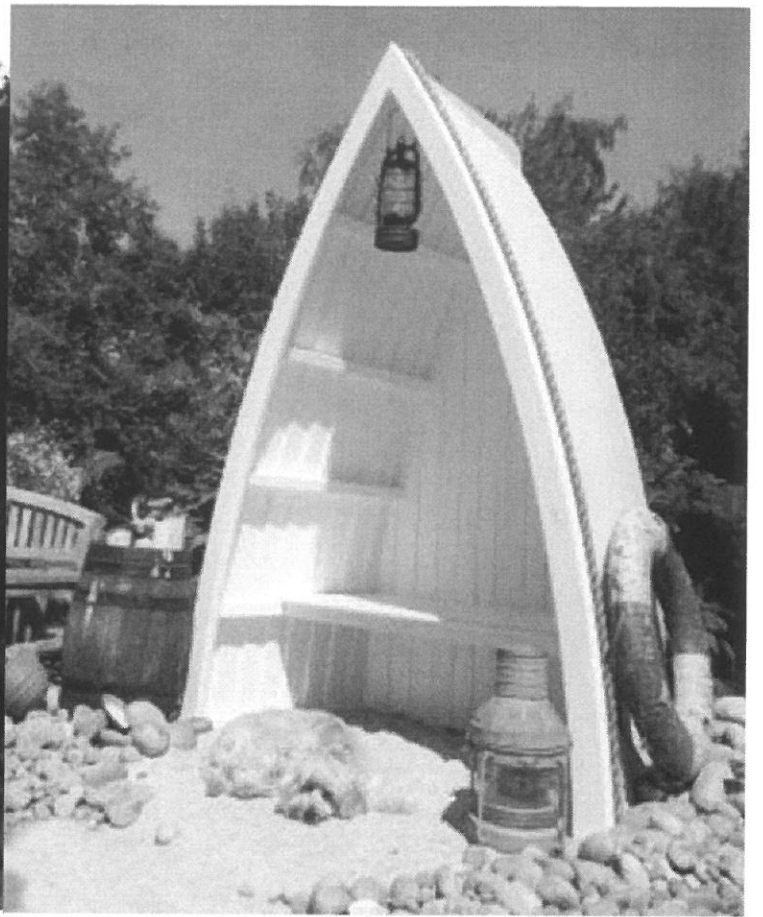



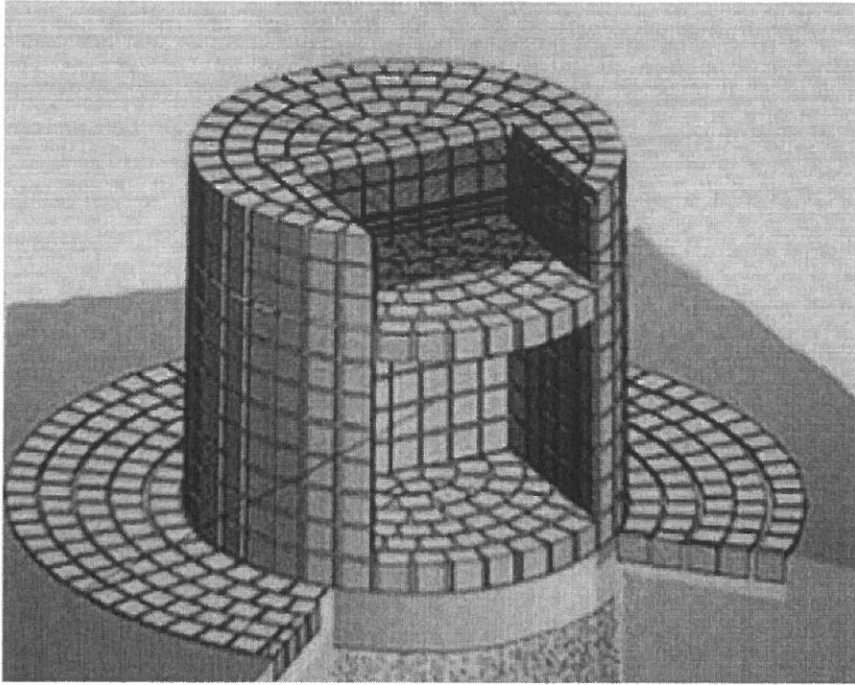



ARCHITEKTURA PARKOWA

[O firmie](#) [Słupki parkingowe](#) [Ławki parkowe żeliwne](#) [Ławki parkowe betonowe](#) [Blog](#)

» [Grille](#) » [GRILL BETONOWY ŻURAW](#)

Menu

- Ławki parkowe żeliwne (9)
- Ławki parkowe stalowe (30)
- Ławki parkowe betonowe (43)
- Kosze miejskie, śmietniki (33)
- Śmietniki, kosze betonowe (51)
- Kosze i akcesoria na psie odchody (3)
- Kosze do segregacji (4)
- Donice i kwietniki (88)
- Słupki parkingowe betonowe (36)
- Słupki parkingowe metalowe (6)
- Stoły parkowo-rekreacyjne (13)
- Leżaki parkowe (3)
- Tablice informacyjne (5)
- Kraty pod drzewa (2)
- Stojaki rowerowe (10)
- Popielnice (2)
- Grille (1)**
- Beton architektoniczny (18)
- Architektura ogrodowa (56)
- Nowości
- Promocje

Wyszukiwarka

szukaj w sklepie...



wyszukiwarka zaawansowana

Produkt dnia



GRILL BETONOWY ŻURAW

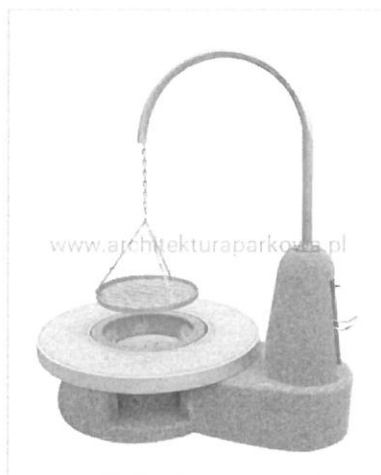

Wysyłka w: 30 dni

Cena: **10 588,58 zł**
Cena netto: 8 608,60 zł

1 SZT

Ocena:

- [zapytaj o produkt](#)
- [dodaj opinię](#)

Opis

Grill betonowy "Żuraw" jest największym grillem dostępnym w naszej ofercie sprzedaży. Posiada opuszczany ruszt w kilku poziomach, oraz przesuwane ramie na bok. Planując spędzić wolny czas w towarzystwie licznych grona znajomych, przyjaciół, rodziny, nie trzeba martwić się o szybkość grillowania smakołyków, ponieważ ruszt jest dużych rozmiarów, dzięki czemu można na nim ułożyć jednorazowo kilkanaście rodzajów mięs czy warzyw. Wokół paleniska znajduje szlifowana płyta, która może służyć za stolik. Dodatkowo grill betonowy posiada popielnik przymocowany na stałe łańcuchem ułatwiający opróżnianie popiołu.

Wysokość grilla około - 180 cm

Długość grilla - 160 cm

Waga grilla około - 750 kg

Płyta grubość - 8 cm, średnicy

120 cm Ruszt - regulowany w kilku poziomach i uchylny na bok.

Materiały: Podstawa grilla wykonana z zbrojonego płukanego betonu klasy minimum C 35/45 odpornego na wysokie temperatury rodzaj pokrycia do wyboru kliknij aby wybrać Żuraw, ruszt oraz regulator wysokości wykonany ze stali nierdzewnej. Płyta wykonana z szlifowanego betonu okalanego z zewnątrz i wewnątrz polerowanym aluminium, płyta lakierowana specjalnym zabezpieczającym lakierem Popielnik wykonany z lachy czarnej malowany żaroodporną farbą.

W naszym sklepie znajdziesz wiele różnych modeli grillów, ale „Żuraw” jest największy. Jego specyficzna konstrukcja, którą doskonale oddaje nazwa, polega na możliwości opuszczania i podnoszenia rusztu, a także przesuwania ramienia. 120-centymetrowy ruszt świetnie sprawdza się do równoległego grillowania rozmaitych potraw z mięsa i warzyw. Szlifowana płyta otaczająca palenisko spełnia rolę stolika roboczego. Dodatkowy popielnik ułatwia usuwanie pozostałości po węglu. Do produkcji użyto zbrojonego, płukanego betonu wysokiej jakości. Sam ruszt oraz pozostałe elementy zostały przygotowane ze stali nierdzewnej – odpornej na warunki

Dane kontaktowe

Przedsiębiorstwo Usługowe "Honorata Majkusiak"
mobile: 506506421
sklep@architekturaparkowa.pl
biuro@architekturaparkowa.pl
ul. Garbarska 6/3
64-200 Wolsztyn
Województwo: Wielkopolskie

Ostatnio oglądane



GRILL BETONOWY

10 588,58

Producenci

Wybierz producenta



Ławka parkowa stalowa
Spartan Bis (ławki miejskie)

956,38 zł

do koszyka

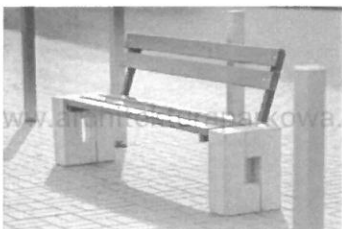

Ławka parkowa ROMA (beton
architektoniczny)

1 186,10 zł

do koszyka

Ławka parkowa ROMA bez
oparcia (beton
architektoniczny)

947,01 zł

do koszyka

Opinie o produkcie (0)



Imię lub pseudonim:

Twoja opinia:

wyślij



