

20318. 6. 2023.P

Urząd Miasta Mikołów

Zał. _____ Godz. _____

wpłynęło 2023 -06- 14
BGF

poczta _____ osobiście *J*

NUMER PROJEKTU:
(wypełnia Wydział Rozwoju i Funduszy
Zewnętrznych - BGF)

1012023

FORMULARZ ZGŁOSZENIA PROJEKTU W RAMACH BUDŻETU OBYWATELSKIEGO W MIKOŁOWIE

IMIĘ I NAZWISKO WNIOSKODAWCY	MARCIN KALISZ		
ADRES ZAMIESZKANIA	ULICA	NR DOMU	MIESZKANIA
WIEK		NR TEL. LUB E-MAIL: KONTAKT	
Wyrażam zgodę na przekazanie moich danych kontaktowych innemu wnioskodawcy celem konsultacji w przypadku zgłoszenia podobnych projektów w tej samej lub zbliżonej lokalizacji.			<input checked="" type="checkbox"/> TAK <input type="checkbox"/> NIE
TYTUŁ PROJEKTU			
(maksymalna długość: 100 znaków, w przypadku gdy zostanie przekroczony limit znaków zastrzega się możliwość skrócenia tytułu przez Urząd Miasta na potrzeby informacji i promocji).			
„Bezpieczeństwo To Nasza Wspólna Sprawa - doposażenie jednostki OSP Śmitowice”			
STRESZCZENIE PROJEKTU			
Proszę opisać w kilku zdaniach, czego projekt dotyczy i jakie cele ma realizować. Streszczenie będzie publikowane na potrzeby głosowania.			
Projekt będzie polegał na zakupie niezbędnego wyposażenia do prowadzenia działań ratowniczo - gaśniczych oraz wyposażenia do szkolenia z zakresu udzielania pierwszej pomocy członków Młodzieżowych Drużyn Pożarniczych oraz mieszkańców przez jednostkę OSP Śmitowice. W ramach realizacji zadania jednostka zostanie doposażona w następujący sprzęt: <ul style="list-style-type: none"> - Prądownica ROSENBAUER 100 EN – 2 szt., - Mostek przejazdowy gumowy Crocodile – 2 szt., - Kamera termowizyjna Flir K2 z walizka transportową – 1 szt., - Zbiornik wodny 2500l – 1 szt., - Zestaw fantomów Little Family QCPR z defibrylatorem – 1 kpl., - Defibrylator szkoleniowy Samaritan PAD 500 Trainer doradca RKO – 1 szt. Profesjonalne prowadzenie działań ratowniczo - gaśniczych, wymaga od strażaków posiadania wysokiej jakości sprzętu, spełniającego wszelkie normy oraz atesty. Ważnym elementem działalności OSP jest również praca z dziećmi i młodzieżą. Strażacy-ratownicy z OSP działają społecznie niosąc ofiarnie pomoc każdemu który jej potrzebuje a celem projektu jest pozyskanie niezbędnego sprzętu zapewniającego skuteczność niesionej pomocy jak również w zapewnieniu wyszkolenia z zakresu udzielania pierwszej pomocy. Dzięki zakupie wyżej wymienionego sprzętu znacząco wzrośnie poziom bezpieczeństwa mieszkańców oraz stan świadomości i wyszkolenia z zakresu udzielania pierwszej pomocy.			

LOKALIZACJA PROJEKTU

Proszę wskazać jak najdokładniej miejsce realizacji projektu, jeśli to możliwe to **adres** lub **numer działki**. Do wniosku obligatoryjnie należy dołączyć mapę sytuacyjną danego obszaru (możliwy zrzut ekranu z mapy internetowej).

Jednostka Ochotniczej Straży Pożarnej w Śmitowicach mieszcząca się przy ulicy Górnośląskiej 29.

STAN WŁASNOŚCIOWY TERENU

Proszę wpisać czy jest to teren Gminy czy Skarbu Państwa w użytkowaniu wieczystym Gminy (UWAGA: projekt musi zakładać realizację zadania na terenach będących przedmiotem własności Miasta nieobciążonych na rzecz osób trzecich lub na terenach stanowiących własność Skarbu Państwa będących w użytkowaniu wieczystym Miasta).

Budynek OSP Śmitowice – własność Gminy Mikołów.

SZACUNKOWY KOSZT REALIZACJI PROJEKTU

Proszę uwzględnić wszystkie możliwe składowe części projektu oraz ich szacunkowe koszty. Koszty te będą oceniane i weryfikowane przez pracowników Urzędu Miasta. W przypadku braku miejsca proszę dodać kolejne wiersze.

Należy uwzględnić w szacowaniu kosztów projektu koszty dokumentacji projektowej.

SKŁADOWE CZĘŚCI PROJEKTU:	KOSZT:
1. Prądownica ROSENBAUER 100 EN – 2 szt.	5600,00 zł
2. Mostek przejazdowy gumowy Crocodile – 2 szt.	2400,00 zł
3. Kamera termowizyjna Flir K2 z walizką transportową	11000,00 zł
4. Zbiornik wodny 2500l – 1 szt.	1600,00 zł
5. Zestaw fantomów Little Family QCPR z defibrylatorem	6000,00 zł
6. Defibrylator szkoleniowy Samaritan PAD 500 Trainer doradca RKO	2600,00 zł
ŁĄCZNIE SZACUNKOWO:	29200,00 zł

DOSTĘPNOŚĆ PROJEKTU DLA MIESZKAŃCÓW

Proszę krótko opisać jak zrealizowany projekt będzie służył mieszkańcom, np. proszę podać ile osób z niego może korzystać, czy będzie używany cały rok czy tylko sezonowo. Proszę uzasadnić ogólnodostępność projektu.

Z zakupionego w ramach projektu sprzętu strażacy OSP Śmitowice, będą mogli korzystać podczas działań ratowniczo - gaśniczych niezależnie od pory dnia jak również podczas prowadzenia szkoleń Młodzieżowych Drużyn Pożarniczych oraz mieszkańców z zakresu udzielania pierwszej pomocy.

Potencjalnymi odbiorcami projektu są przede wszystkim mieszkańcy Mikołowa oraz dzieci i młodzież.

Uzasadnienie projektu

Jednostka OSP Śmitowice jest stowarzyszeniem finansowanym głównie ze środków publicznych, a wszyscy jej członkowie działają społecznie, niejednokrotnie poświęcając swój czas prywatny. Mając na uwadze fakt, że jednostka OSP Śmitowice nie posiada alternatywnych źródeł finansowania projekt złożony w ramach Budżetu Obywatelskiego Miasta Mikołowa stwarza jedyną możliwość na doposażenie Jednostki w niezbędny sprzęt ratowniczo-gaśniczy oraz szkoleniowy.

GENEROWANIE KOSZTÓW UTRZYMANIA PROJEKTU W NASTĘPNYCH LATACH

Jeżeli tak to prosimy wymienić jakie, np. koszty energii, wody, konserwacji.

Projekt nie generuje kosztów utrzymania w kolejnych latach.

ZAŁĄCZNIKI OBOWIĄZKOWE DO SKŁADANEGO PROJEKTU:

- 1) Lista poparcia projektu
- 2) Mapa obszaru, na którym ma być realizowany projekt

ZAŁĄCZNIKI DODATKOWE (NIEOBOWIĄZKOWE) np. zdjęcia, szkice sytuacyjne, plany:

1. Wykaz sprzętu wraz z opisem.

OŚWIADCZENIA

Oświadczam, iż zapoznałam/zapoznałem się z zasadami budżetu obywatelskiego zawartymi w uchwale Rady Miejskiej Mikołowa w sprawie ustalenia zasad budżetu obywatelskiego na rok 2024 i akceptuję zawarte w nich warunki.

- ✓ Oświadczam, iż jestem mieszkańcem Gminy Mikołów
- ✓ Oświadczam, iż wszystkie informacje podane w formularzu oraz załącznikach są zgodne ze stanem faktycznym i prawnym.

PODPIS WNIOSKODAWCY

Moskwa Kalska

**PODPIS OPIEKUNA PRAWNEGO WNIOSKODAWCY
(w przypadku osób, które nie ukończyły 18 roku życia)****FORMULARZ NALEŻY ZŁOŻYĆ :**

1. **OSOBIŚCIE:** Urząd Miasta Mikołów, Rynek 16, 43-190 Mikołów, Biuro Podawcze z dopiskiem „budżet obywatelski”
2. **ZA POMOCĄ POCZTY ELEKTRONICZNEJ** - na adres: obywatelski@mikolow.eu pod warunkiem, iż formularz oraz lista poparcia będzie stanowiła skan oryginalnych dokumentów.
3. **ZA POMOCĄ FORMY ELEKTRONICZNEJ (format pdf)**, z wykorzystaniem profilu zaufanego w platformie elektronicznej ePUAP wraz ze zeskanowaną dokumentacją stanowiącą załączniki do projektu.
4. **Oryginały dokumentów należy dostarczyć do Urzędu w terminie 7 dni od dostarczenia mailem.**
5. **POCZTĄ** - na adres: Urząd Miasta Mikołów, Rynek 16, 43-190 Mikołów, Biuro Podawcze, z dopiskiem „budżet obywatelski”

Administratorem Danych Osobowych zawartych w „Formularzu zgłoszenia projektu” od momentu jego złożenia w Urzędzie Miasta Mikołów jest Urząd Miasta Mikołów z siedzibą pod adresem: Rynek 16, 43-190 Mikołów, reprezentowany przez Burmistrza Mikołowa.

Szczegółowe informacje o przetwarzaniu w/w danych osobowych znajdują się na stronie internetowej budżetu obywatelskiego Gminy Mikołów: www.obywatelski.mikolow.eu w zakładce „O BUDŻECIE” → „Do pobrania”; (link: https://obywatelski.mikolow.eu/o_budzecie/18/do_pobrania.html).

Mapa obszaru, na którym ma być realizowany projekt

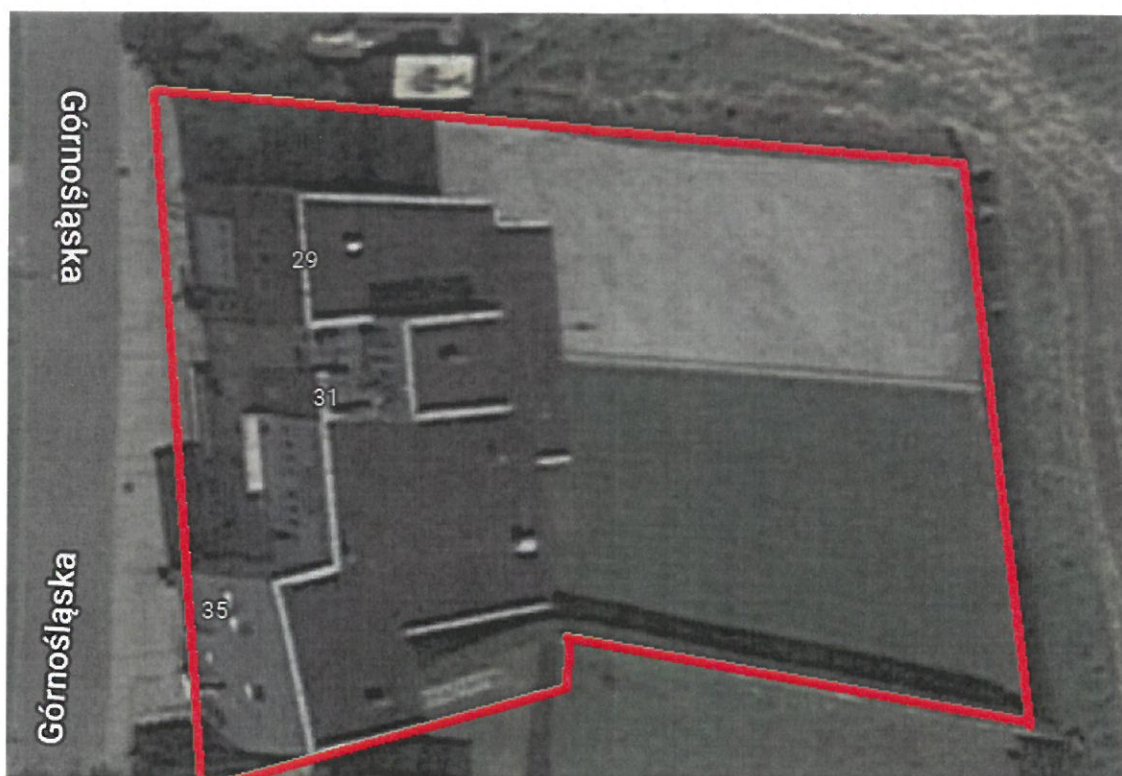

WYKAZ SPRZĘTU WRAZ Z OPISEM

1. Prądownica ROSENBAUER 100 EN – 2 szt.

Odporna na uderzenia, powlekany pyszczyk prądownicy do regulacji kształtu strumienia wraz ze zintegrowanym znacznikiem.

Funkcja otwarcia i zamknięcia strumienia z ergonomiczną rączką wzmocnioną włóknem szklanym z dodatkowym, obustronnym wzmocnieniem ze stopów metali lekkich.

Specjalnie uformowany uchwyt pistoletowy dla bezproblemowej obsługi nawet podczas pracy w rękawicach bojowych.

Lekka konstrukcja wykonana z wysokiej jakości materiałów - korpus z anodowanych lekkich stopów, elementy podające wodę z materiałów odpornych na korozję (mosiądz, aluminium i materiały syntetyczne).

Prosta obsługa i konserwacja.



[Prądownica ROSENBAUER 100 EN \(strefa998.pl\)](http://strefa998.pl)

2. Mostek przejazdowy gumowy Crocodile – 2 szt.

Mostek przejazdowy gumowy składany Crocodile to bardzo wytrzymały, trwały i odporny na warunki atmosferyczne mostek. W łatwy sposób można go złożyć i przenieść za pomocą specjalnych uchwytów. Wyposażony w dwa łączniki, dzięki którym mostki mogą być połączone. Składany w ciągu kilku sekund i przystosowany do nierównej powierzchni. Dostępny w dwóch wersjach: Wersja A przeznaczona dla dwóch węży tłocznych 110 (A) i Wersja B dla dwóch węży tłocznych 75 (B)



[Mostek przejazdowy gumowy Crocodile \(kadimex24.pl\)](http://kadimex24.pl)

3. Kamera termowizyjna Flir K2 z walizką transportową

K2 jest kompaktową, lekką kamerą termowizyjną, która może być łatwo przymocowana do upręży aparatu oddechowego. Intuicyjny interfejs użytkownika pozwala strażakom skupić się na pracy. Duży, pojedynczy przycisk pozwala włączyć kamerę nawet w bardzo grubych rękawicach.



[FLIR K2 z walizką transportową \(strazakom.pl\)](http://strazakom.pl)

4. Zbiornik wodny 2500l

Przenośny zbiornik na wodę o pojemności 2500 L wykonany z tkaniny plandekowej PCV ze stalowym stelażem i pokrowcem służy do gromadzenia wody podczas bezpośrednich działań ratowniczo-gaśniczych. Służy także jako basen strażacki podczas przepompowywania wody na duże odległości. Wyposażony w rękaw spustowy, który pozwala na bezinwazyjne opróżnienie wody. Powinien stanowić podstawowe wyposażenie samochodu gaśniczego.



[Zbiornik Basen Strażacki Przenośny 2500 L | Sklep Mały Strażak \(malystrazak.pl\)](http://malystrazak.pl)

5. Zestaw fantomów Little Family QCPR z defibrylatorem

Little Family QCPR to zestaw trzech wiernie odtworzonych manekinów umożliwiających realistyczny trening podstawowych czynności z zakresu resuscytacji krążeniowo – oddechowej osób we wszystkich grupach wiekowych, , wzbogacony o technologię QCPR, pozwalającą kontrolować poprawność wykonywanego treningu na bezpłatnej aplikacji na Twoim urządzeniu mobilnym.

Manekiny zawarte w zestawie zostały tak dobrane, aby ukazać różnice w budowie anatomicznej osoby dorosłej, dziecka i niemowlęcia, a także umożliwić przedstawienie różnic w resuscytacji krążeniowo – oddechowej osób w różnym wieku.

Little Anne, Little Junior i Baby Anne występują w wersji QCPR z bezpłatną aplikacją instruktora lub uczestnika.



[Zestaw fantomów Little Family QCPR z defibrylatorem - Laerdal - Medicshop.pl](http://www.Laerdal-Medicshop.pl)

6. Defibrylator szkoleniowy Samaritan PAD 500 Trainer doradca RKO

Defibrylator szkoleniowy ze zdalnym sterowaniem prowadzi użytkowników przez symulowaną analizę, podanie energii elektrycznej i procedurę resuscytacji krążeniowo-oddechowej (RKO), wiernie odwzorowując wygląd i działanie defibrylatora do użytku publicznego bez podawania wstrząsu elektrycznego.

Dodatkowo defibrylator wzbogacony jest o trening resuscytacji krążeniowo-oddechowej i reakcji szkolonych na komunikaty jakie pojawiają w tym modelu - a więc "uciskaj mocniej" "uciskaj słabiej" itp, co idealnie odwzorowuje postępowanie ratownicze z użyciem defibrylatorów z doradcą RKO.



[Defibrylator szkoleniowy Samaritan PAD 500 Trainer doradca RKO \(medyczny.pl\)](http://www.Medyczny.pl)